



Ministerio de Educación
Guatemala

REGISTRO FOTOGRÁFICO PROGRAMA DE MANTENIMIENTO DE EDIFICIOS ESCOLARES PÚBLICOS

PRA-FOR-123
Versión 1

SITUACIÓN DEFICIENCIAS DETERMINADAS

PREVIO

DURANTE

POSTERIOR

DEPARTAMENTO:	Escuintla	MUNICIPIO:	Guanagazapa
NOMBRE DEL ESTABLECIMIENTO:	EORM Caserío San Ildefonso	DIRECCIÓN DEL ESTABLECIMIENTO:	Comunidad San Ildefonso
CÓDIGO DEL ESTABLECIMIENTO:	05-08-0014-43	FECHA:	23/12/2024



Foto1: Sustitución de lámina, por lámina troquelada aluzinc calibre 26



Foto 2: Sustitución de estructura de soporte de metal, por metal



Foto 3: Sustitución de puerta



Foto 4: piso: Sustitución de ventanas de madera por metal

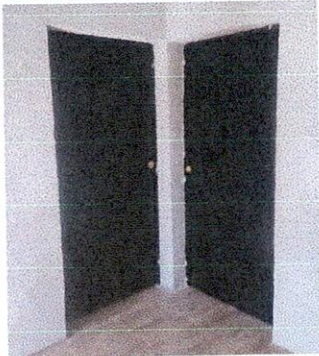

Foto 5: Sustitución de portón de metal.

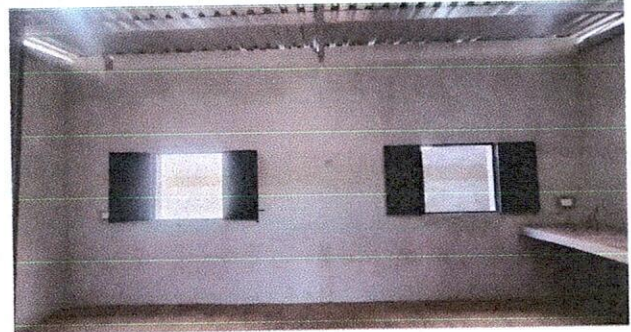

Foto 6: Reparación de piso cerámico

Observación: Si es necesario se pueden agregar hojas adicionales, el número de hojas.



Firma y sello del Presidente del Comité de Padres de Familia



Firma y Sello Director Centro Educativo Público

SITUACIÓN DEFICIENCIAS DETERMINADAS PREVIO DURANTE POSTERIOR

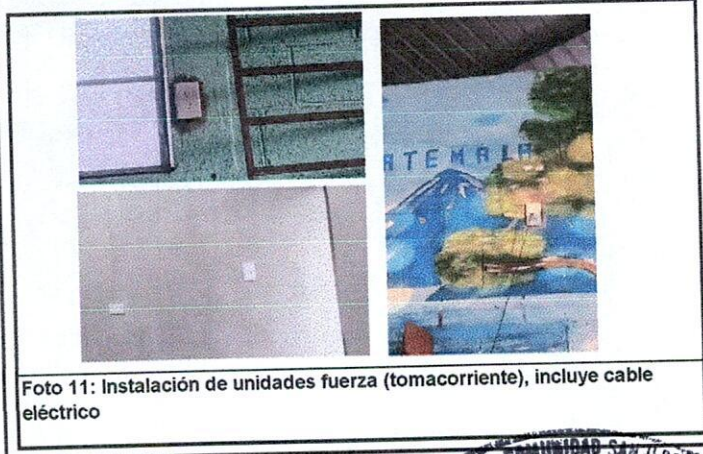
DEPARTAMENTO:	Escuintla	MUNICIPIO:	Guanagazapa
NOMBRE DEL ESTABLECIMIENTO:	EORM Caserío San Ildefonso	DIRECCIÓN DEL ESTABLECIMIENTO:	Comunidad San Ildefonso
CÓDIGO DEL ESTABLECIMIENTO:	05-08-0014-43	FECHA:	23/12/2024



Observación: Si es necesario se pueden agregar hojas adicionales, actualizando el número de hojas.

Firma y sello del Presidente de la Comunidad Educativa de Guanagazapa Firma y Sello Director Centro Educativo Público



Ministerio de Educación
Guatemala

REGISTRO FOTOGRÁFICO PROGRAMA DE MANTENIMIENTO DE EDIFICIOS ESCOLARES PÚBLICOS

PRA-FOR-123
Versión 1

SITUACIÓN DEFICIENCIAS DETERMINADAS

PREVIO

DURANTE

POSTERIOR

DEPARTAMENTO:	Escuintla	MUNICIPIO:	Guanagazapa
NOMBRE DEL ESTABLECIMIENTO:	EORM Caserío San Ildefonso	DIRECCIÓN DEL ESTABLECIMIENTO:	Comunidad San Ildefonso
CÓDIGO DEL ESTABLECIMIENTO:	05-08-0014-43	FECHA:	23/12/2024



Foto13: Instalación de tablero y flipones



Foto 14: Sustitución de estufa rural (completa) incluye chimenea y plancha de metal.



Foto 15: Reparación de repello y cernido en paredes

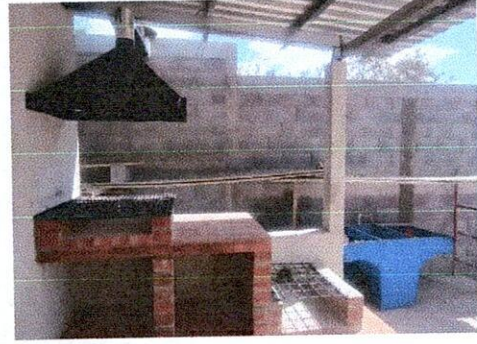

Foto16: Mesa de concreto

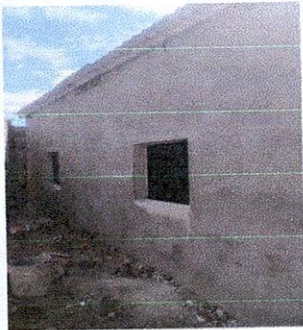

Foto:17 Instalacion de puerta de rejas.

Observación: Si es necesario se pueden agregar hojas adicionales y actualizar el número de hojas.

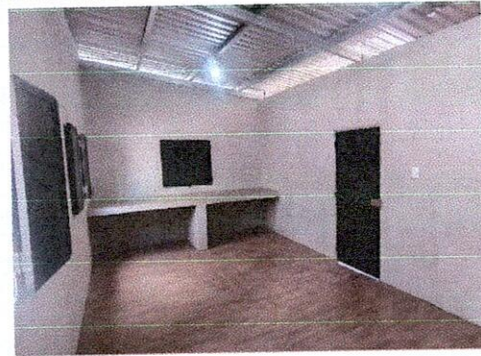
 Firma y sello del Presidente de la Comunidad San Ildefonso



 Firma y Sello Director Centro Educativo
