



Ministerio de Educación
Guatemala

REGISTRO FOTOGRÁFICO PROGRAMA DE MANTENIMIENTO DE EDIFICIOS ESCOLARES PÚBLICOS

PRA-FOR-123
Versión 1

SITUACIÓN DEFICIENCIAS DETERMINADAS PREVIO DURANTE POSTERIOR

DEPARTAMENTO:	Escuintla	MUNICIPIO:	Guanagazapa
NOMBRE DEL ESTABLECIMIENTO:	EORM Caserío San Ildefonso	DIRECCIÓN DEL ESTABLECIMIENTO:	Comunidad San Ildefonso
CÓDIGO DEL ESTABLECIMIENTO:	05-08-0014-43	FECHA:	10/10/2024



Foto1: Sustitución de lámina, por lámina troquelada aluzinc calibre 26



Foto 2: Sustitución de estructura de soporte de metal, por metal



Foto 3: Sustitución de puerta



Foto 4: piso: Sustitución de ventanas de madera por metal

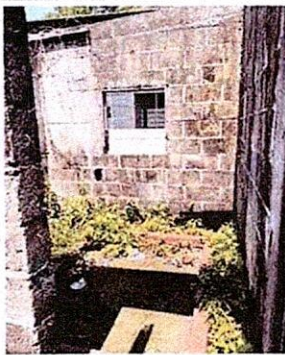

Foto 5: Sustitución de portón de metal.



Foto 6: Reparación de piso cerámico

Observación: Si es necesario se pueden agregar hojas adicionales y actualizar el número de hojas.



Firma y sello del Presidente de la OPE

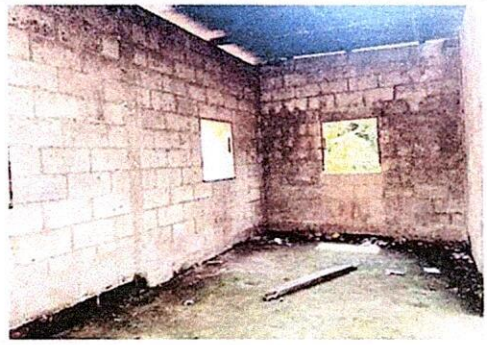

Firma y Sello Director Centro Educativo Público

SITUACIÓN DEFICIENCIAS DETERMINADAS PREVIO DURANTE POSTERIOR

DEPARTAMENTO:	Escuintla	MUNICIPIO:	Guanagazapa
NOMBRE DEL ESTABLECIMIENTO:	EORM Caserío San Ildefonso	DIRECCIÓN DEL ESTABLECIMIENTO:	Comunidad San Ildefonso
CÓDIGO DEL ESTABLECIMIENTO:	05-08-0014-43	FECHA:	10/10/2024



Foto7: Sustitución inodoros



Foto 8: Mantenimiento a estructura (lijado, cambio de tubo , cepillado, sujeciones, aplicación de pintura)

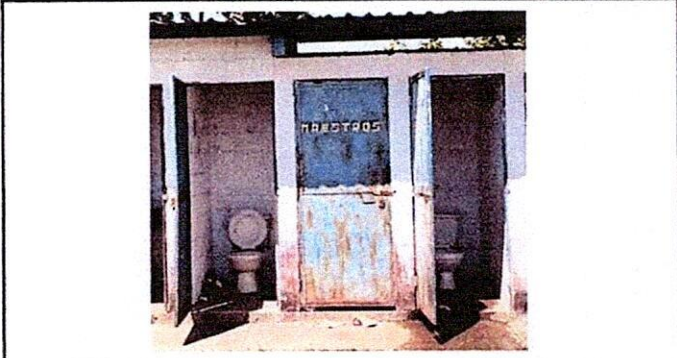

Foto 9: Reparación de planchas de concreto de patio



Foto 10: Instalación de unidades luz (incluye interruptor, ducto y cable eléctrico)

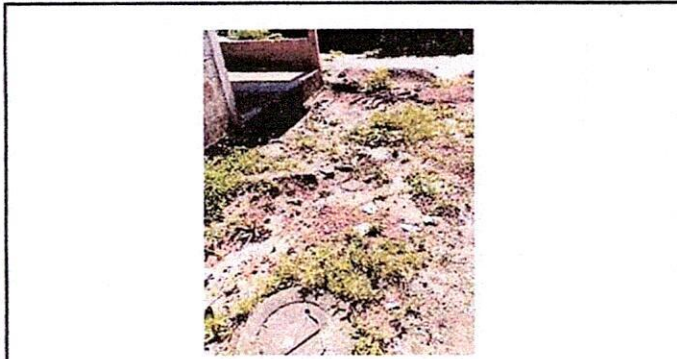

Foto 11: Instalación de unidades fuerza (tomacorriente), incluye cable eléctrico

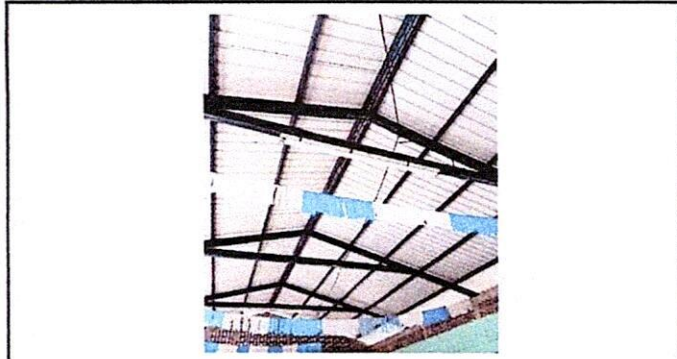

Foto 12: Instalación de pila, Instalación de tubería para agua potable, Instalación de chorros.

Observación: Si es necesario se pueden agregar hojas adicionales y actualizar el número de hojas.

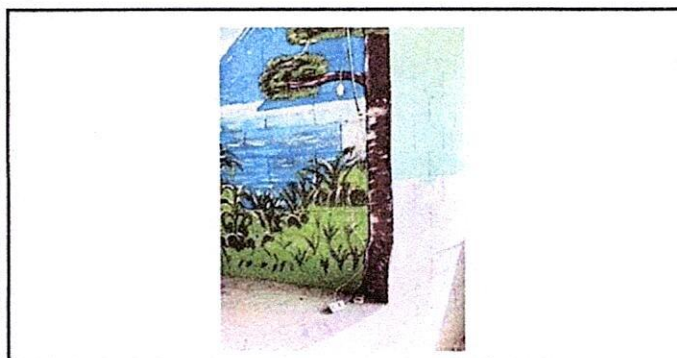
Firma y sello del Presidente de COPE GUANAGAZAPA

Firma y Sello Director Centro Educativo Público

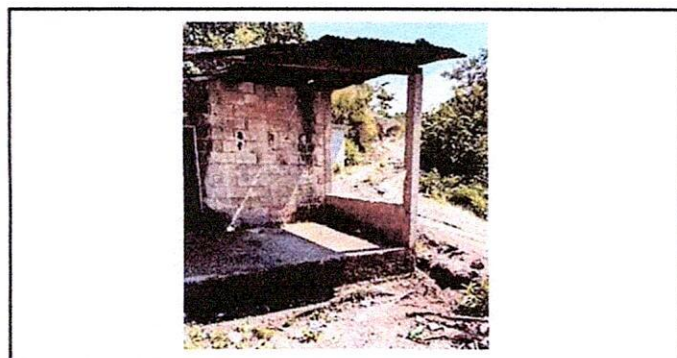
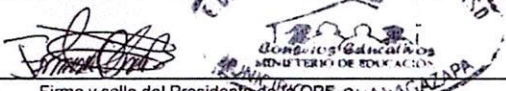

**REGISTRO FOTOGRÁFICO
PROGRAMA DE MANTENIMIENTO DE EDIFICIOS ESCOLARES PÚBLICOS**

PRA-FOR-123
Versión 1

Ministerio de Educación
GUANACASTE

SITUACIÓN DEFICIENCIAS DETERMINADAS

PREVIO

DURANTE

POSTERIOR

DEPARTAMENTO:	Escuintla	MUNICIPIO:	Guanagazapa
NOMBRE DEL ESTABLECIMIENTO:	EORM Caserío San Ildefonso	DIRECCIÓN DEL ESTABLECIMIENTO:	Comunidad San Ildefonso
CÓDIGO DEL ESTABLECIMIENTO:	05-08-0014-43	FECHA:	10/10/2024



Foto13: Instalación de tablero y flipones



Foto 14: Sustitución de estufa rural (completa) incluye chimenea y plancha de metal.

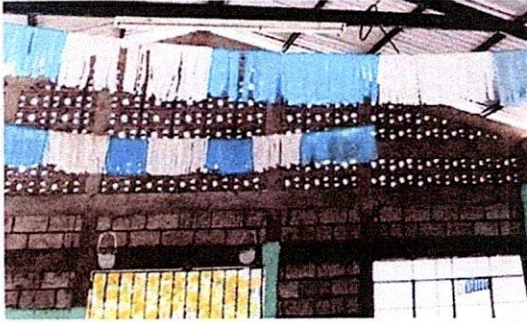

Foto 15: Reparación de repello y cernido en paredes

Observación: Si es necesario se pueden agregar hojas adicionales y actualizar el número de hojas.

Firma y sello del Presidente de la QPE

GOBIERNO REGIONAL GUANACASTE
MINISTERIO DE EDUCACIÓN
GUANAGAZAPA

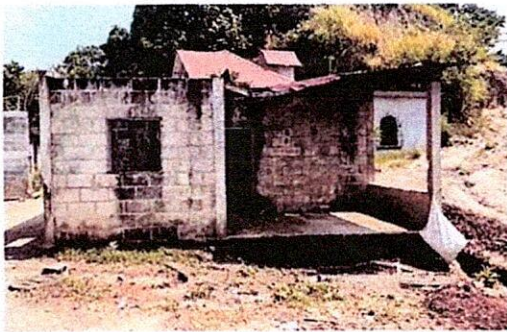

Firma y Sello Director Centro Educativo Público

