

REGISTRO FOTOGRÁFICO			
DEPARTAMENTO:	Escuintla ✓	MUNICIPIO:	La Gomera ✓
NOMBRE DEL ESTABLECIMIENTO:	ANEXA A EORM ✓	DIRECCIÓN DEL ESTABLECIMIENTO:	Aldea el Chontel ✓
CÓDIGO DEL ESTABLECIMIENTO:	05-07-1987-42 ✓	FECHA DE LA INSPECCIÓN:	Fecha: 17/11/2023 ✓



Foto1: Foto consultor.



Foto 2: Techo de aula



Foto 3: Techo de pasillos

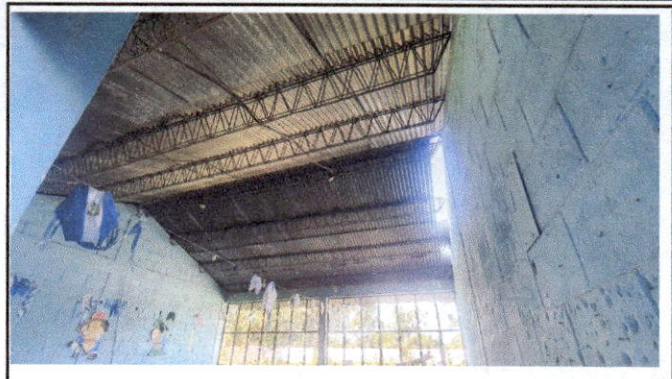

Foto 4: Patio y modulos de aulas



Foto 5: Modulo de baños



Foto 6: Aulas

x Blanca Comataagua

 Firma y Sello del Presidente de la OPF

Ligia Hernández

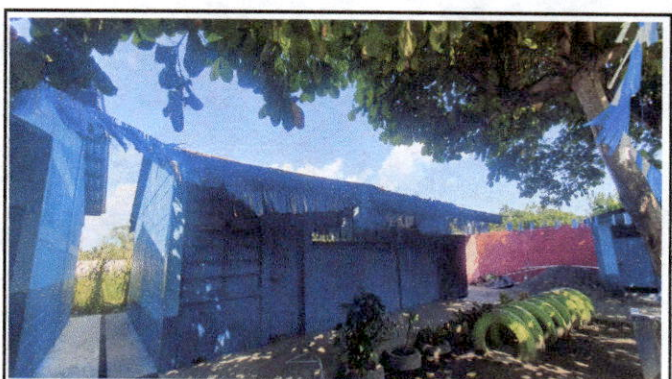
 EVALUADOR DE CAMPO

 Firma y Sello del Evaluador de Campo del Programa

REGISTRO FOTOGRÁFICO			
DEPARTAMENTO:	Escuintla	MUNICIPIO:	La Gomera
NOMBRE DEL ESTABLECIMIENTO:	ANEXA A EORM	DIRECCIÓN DEL ESTABLECIMIENTO:	Aldea el Chontel
CÓDIGO DEL ESTABLECIMIENTO:	05-07-1987-42	FECHA DE LA INSPECCIÓN:	Fecha: 17/11/2023



Foto 7: Ventanas de aulas en mal estado



Foto 8: Techo de aula con estructura en mal estado

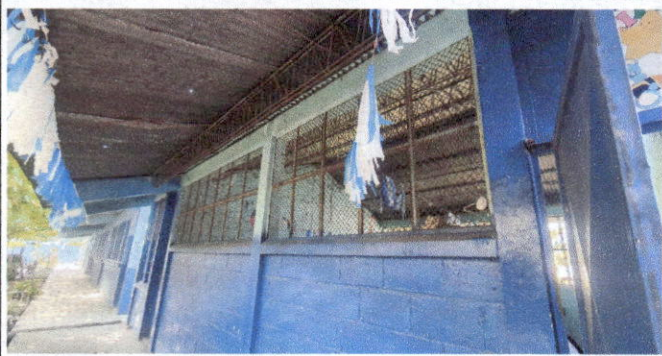

Foto 9: Modulo de baños y pila



Foto 10: Patio y área de pileta para lavamanos



Foto 11: Ventanas en aulas



Foto 12: Ventanas en aulas

+ Blanca Comayagua

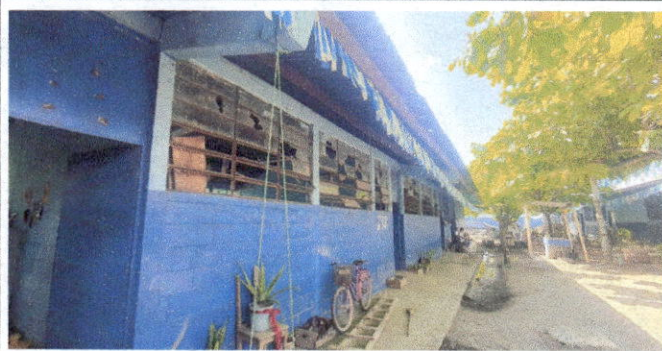
 Firma y sello del Presidente de la OPF

Ligia Hernández

 EVALUADOR DE CAMPO

 Firma y Sello del Evaluador de Campo del Programa