



PROGRAMA DE MANTENIMIENTO DE EDIFICIOS ESCOLARES PÚBLICOS
CON FINANCIAMIENTO EXTERNO

PRA-FOR-90
Versión 4

HOJA 2/3

REGISTRO FOTOGRÁFICO DE AVANCE			
DEPARTAMENTO	ESCUINTLA	MUNICIPIO	LA GOMERA
NOMBRE DEL ESTABLECIMIENTO	EORM	DIRECCIÓN DEL ESTABLECIMIENTO	PARCELAMIENTO LOS CHATOS
CÓDIGO DEL ESTABLECIMIENTO	05-07-0372-43	FECHA DE LA INSPECCIÓN	2/07/2024
 <p>Foto 1: En el establecimiento Educativo</p>		 <p>Foto 2: En el establecimiento Educativo</p>	
 <p>Foto 3: Sustitución de estructura y cubierta de lamina</p>		 <p>Foto 4: Sustitución de estructura y cubierta de lamina</p>	
 <p>Foto 5: Sustitución de estructura y cubierta de lamina</p>		 <p>Foto 6: Sustitución de estructura y cubierta de lamina</p>	

Nadia Ortiz

Firma y sello del Presidente del COPEF



Enrique Rodríguez Peña
Firma, Sello y No. Colegiado del Evaluador de Campo del Programa
Ingeniero Civil

Colegiado 5,694

REGISTRO FOTOGRÁFICO DE AVANCE			
DEPARTAMENTO	ESCUINTLA	MUNICIPIO	LA GOMERA
NOMBRE DEL ESTABLECIMIENTO	EORM	DIRECCIÓN DEL ESTABLECIMIENTO	PARCELAMIENTO LOS CHATOS
CÓDIGO DEL ESTABLECIMIENTO	05-07-0372-43	FECHA DE LA INSPECCIÓN	2/07/2024



Foto 7: Sustitución de estructura y cubierta de lamina en escenarios



Foto 8: Sustitución de estructura y cubierta de lamina



Foto 9: Sustitución de estructura y cubierta de lamina



Foto 10: Sustitución de estructura y cubierta de lamina

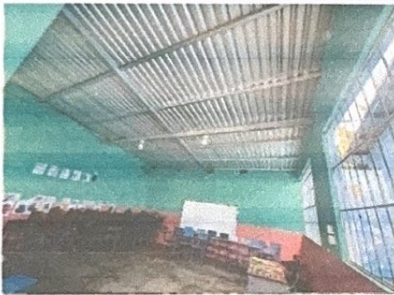

Foto 11: Sustitución de estructura y cubierta de lamina



Foto 12: Sustitución de estructura y cubierta de lamina

Nadia Ortiz
Firma y sello del Presidente de la CDF



Julio Enrique Rodríguez Peña
Firma, sello y No. Colegiado del Evaluador de Campo del Programa
Ingeniero Civil
Colegiado 5,694