

SITUACIÓN DEFICIENCIAS DETERMINADAS

PREVIO

DURANTE

POSTERIOR

DEPARTAMENTO:	ESCUINTLA	MUNICIPIO:	LA GOMERA
NOMBRE DEL ESTABLECIMIENTO:	EORM ALDEA NUEVO TEXCUACO	DIRECCIÓN DEL ESTABLECIMIENTO:	ALDEA NUEVO TEXCUACO
CÓDIGO DEL ESTABLECIMIENTO:	05-07-0030-43	FECHA:	28 DE JUNIO DEL 2024



Foto1: 5.1 MANTENIMIENTO A ESTRUCTURA DE METAL DE VENTANA



Foto 3: 9.1 PINTURA EN MUROS EXTERIORES E INTERIOS



Foto 3: 9.1 PINTURA EN MUROS EXTERIORES E INTERIOS



Foto 4: 10.3 SUSTITUCIÓN DE INODORO



Foto 5: 10.3 SUSTITUCIÓN DE INODORO



Foto 6: 20.1 SUSTITUCIÓN DE PILA DE CEMENTO DE DOS LAVADEROS 14.13 SUSTITUCIÓN DE CHORRO

Observación: Si es necesario se pueden agregar hojas adicionales y actualizar el número de hojas.

Leidy Lucía Corado
Firma y sello del Presidente de la OPF



[Signature]
Firma y Sello Director Centro Educativo Público



SITUACIÓN DEFICIENCIAS DETERMINADAS PREVIO DURANTE POSTERIOR

DEPARTAMENTO:	ESCUINTLA	MUNICIPIO:	LA GOMERA
NOMBRE DEL ESTABLECIMIENTO:	EORM ALDEA NUEVO TEXCUACO	DIRECCIÓN DEL ESTABLECIMIENTO:	ALDEA NUEVO TEXCUACO
CÓDIGO DEL ESTABLECIMIENTO:	05-07-0030-43	FECHA:	28 DE JUNIO DEL 2024



Foto1: 1.1 SUSTITUCIÓN DE LAMINA, ESTADO ACTUAL



Foto 2: 1.1 SUSTITUCIÓN DE LAMINA, ESTADO ACTUAL

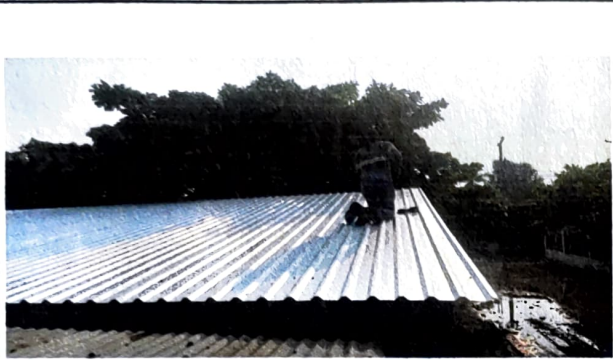

Foto 3: 2.3 SUSTITUCIÓN DE ESTRUCTURA DE PUERTAS DE METAL, ESTADO ACTUAL



Foto 4: 2.3 SUSTITUCIÓN DE ESTRUCTURA DE PUERTAS DE METAL, ESTADO ACTUAL



Foto 6: 6.8 SUSTITUCIÓN DE PISO CERAMICO



Foto 6: 6.8 SUSTITUCIÓN DE PISO CERAMICO

Observación: Si es necesario se pueden agregar hojas adicionales y actualizar el número de hojas.

Cinto Sarcin Corado
 Firma y sello del Presidente de la OPF



[Signature]

Firma y Sello Director Centro Educativo Público

