



Ministerio de Educación  
Guatemala

SITUACIÓN DEFICIENCIAS DETERMINADAS

### REGISTRO FOTOGRÁFICO PROGRAMA DE MANTENIMIENTO DE EDIFICIOS ESCOLARES PÚBLICOS

PRA-FOR-123  
Versión 1

PREVIO

DURANTE

POSTERIOR

DEPARTAMENTO:	Escuintla	MUNICIPIO:	Tiquisate
NOMBRE DEL ESTABLECIMIENTO:	INEB	DIRECCIÓN DEL ESTABLECIMIENTO:	2A Calle zona 4
CÓDIGO DEL ESTABLECIMIENTO:	05-06-0022-45	FECHA:	20/11/2024



Foto1: 1. cubierta de lamina, 1.1. sustitucion de lámina, por lámiana troquelada aluzinc calibre 2, 1.2 sustitucionde capote para lámina troquelada, 1.3 sustitución de elemento de fijación



Foto 2: 2. Estructur de techo, 2.3. Sustitución de soporte de metal, por metal.



Foto 3: 4. Puerta de metal, 4.4 Sustitución en servicios sanitarios



Foto 4: 6. Piso, 6.5. Sustitución de piso de torta de concreto



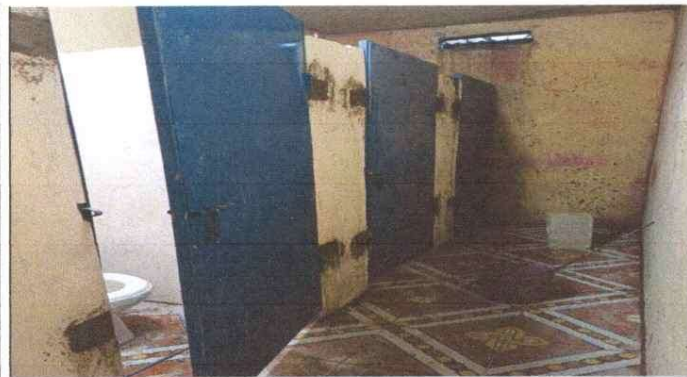

Foto 5: 7. Canales y bajadas de agua pluvial, 7.1 Sustitucion de Canal de Metal



Foto 6: 10. servicios de sanitarios y sus accesorios 10.3. Sustitución de Inodoros

Observación: Si es necesario se pueden agregar hojas adicionales y actualizar el número de hojas.

  
Firma y sello del Presidente de la OPP



  
Firma y Sello Director Centro Educativo Público







Ministerio de Educación  
Guatemala

SITUACIÓN DEFICIENCIAS DETERMINADAS

### REGISTRO FOTOGRÁFICO PROGRAMA DE MANTENIMIENTO DE EDIFICIOS ESCOLARES PÚBLICOS

PRA-FOR-123  
Versión 1

PREVIO

DURANTE

POSTERIOR

DEPARTAMENTO:	Escuintla	MUNICIPIO:	Tiquisate
NOMBRE DEL ESTABLECIMIENTO:	INEB	DIRECCIÓN DEL ESTABLECIMIENTO:	2A Calle zona 4
CÓDIGO DEL ESTABLECIMIENTO:	05-06-0022-45	FECHA:	20/11/2024





Foto 7:17. Reparación de sistema Electrico, 17.5 Sustitución de Plafoneras, 17.6 Sustitución interruptores simples, 17.7 sustituciones interruptores dobles 17.8 sustitución de tomacorrientes dobles 17.12 sustitucion de ducto + accesorios

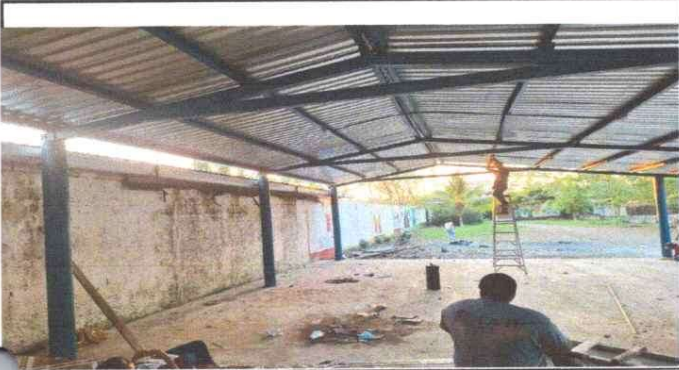
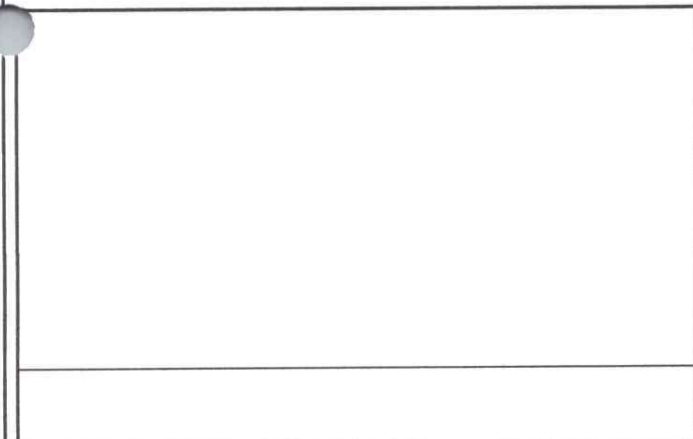
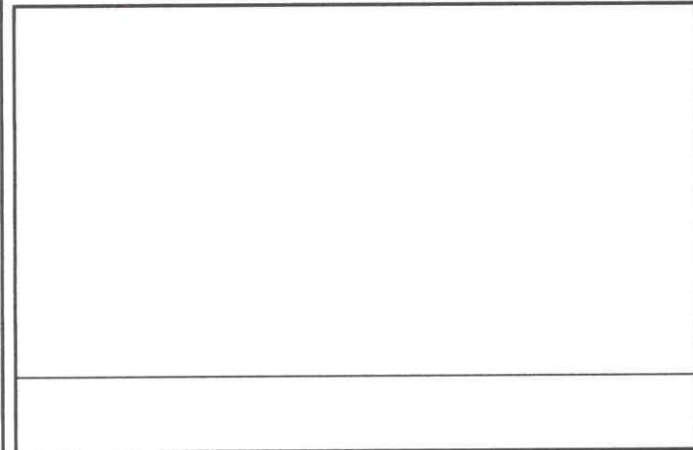

Observación: Si es necesario se pueden agregar hojas adicionales y actualizar el número de hojas.

  
Firma y sello del Presidente de la OPF



  
Firma y Sello Director Centro Educativo Público

