

**REGISTRO FOTOGRÁFICO
PROGRAMA DE MANTENIMIENTO DE EDIFICIOS ESCOLARES PÚBLICOS**

PRA-FOR-12:
Versión 1



SITUACIÓN DEFICIENCIAS DETERMINADAS

PREVIO

DURANTE

POSTERIOR

DEPARTAMENTO	Escuintla	MUNICIPIO:	Masagua
NOMBRE DEL ESTABLECIMIENTO:	INEB TELESECUNDARIA SAN MIGUEL LAS FLORES	DIRECCIÓN DEL ESTABLECIMIENTO	Lote 300-A Aldea San Miguel Las Flores
CÓDIGO DEL ESTABLECIMIENTO:	05-05-2766-45	FECHA:	24/06/2024



Foto 1: CUBIERTA DE LÁMINA, Sustitución de 17 mts cuadrados de lámina nueva troquelada en la terraza. (pegado al cañal, parte exterior)



Foto 2: Instalación de lámina para protección de filtración en unión de techo y muro



Foto 3: Instalación de lámina para protección de filtración en unión de techo y muro. (área de terraza)



Foto 4: ESTRUCTURA DE TECHO; Sustitución de estructura de soporte de metal por metal. (Área de la cocina)



Foto 5: PUERTA DE METAL; Mantenimiento a estructura (lijado, cambio de tubo, cepillado, sujeciones, aplicación de pintura). Sustitución de chapa. (Puerta peatonal) y Sustitución de puerta de metal en área de la cocina.



Foto 6: VENTANAS; Sustitución de ventana de madera por metal más vidrio

Observación: Si es necesario se pueden agregar hojas adicionales y actualizar el número de hojas.

Reyna Maritza Alvarez
Firma y sello del Presidente de la OPF



[Signature]
Firma y Sello Director



Escuela Pública



**REGISTRO FOTOGRÁFICO
PROGRAMA DE MANTENIMIENTO DE EDIFICIOS ESCOLARES PÚBLICOS**

PRA-FOR-12:
Versión 1

SITUACIÓN DEFICIENCIAS DETERMINADAS

PREVIO

DURANTE

POSTERIOR

DEPARTAMENTO:	Escuintla	MUNICIPIO:	Masagua
NOMBRE DEL ESTABLECIMIENTO:	INEB TELESECUNDARIA SAN MIGUEL LAS FLORES	DIRECCIÓN DEL ESTABLECIMIENTO:	Lote 300-A Aldea San Miguel Las Flores
CÓDIGO DEL ESTABLECIMIENTO:	05-05-2766-45	FECHA:	24/06/2024



Foto 1: PISO; Reparación de piso de torta de concreto en aula pura



Foto 2: Sustitución de piso de torta de concreto (área del escenario)

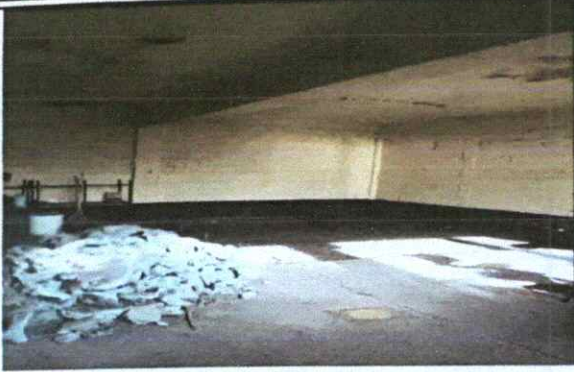

Foto 3: CANALES Y BAJADAS DE AGUA PLUVIAL; Sustitución de canal de metal y Reparación de bajada de agua pluvial tubo pvc 3".



Foto 4: REPARACIÓN DE COCINA; Sustitución de plancha de metal de 3 hornillas. Y Sustitución de de chimenea de metal

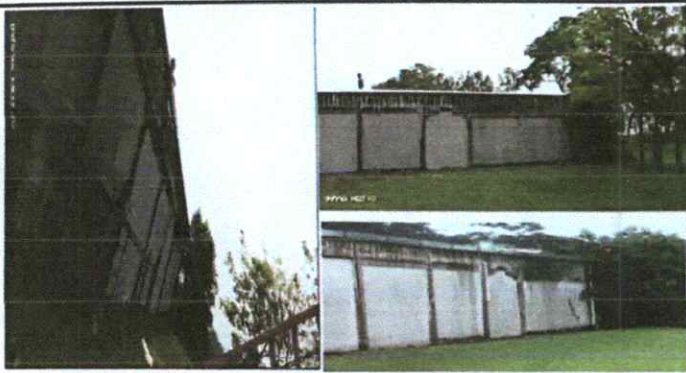

Foto 5: REPARACIÓN DE REPELLO Y CERNIDO DE PAREDES (cuando aplique; Repello en muro en área de la cocina



Foto 6: REPARACIÓN DE REPELLO Y CERNIDO DE PAREDES (cuando aplique; Repello en muro en perímetro del instituto

Observación: Si es necesario se pueden agregar hojas adicionales y actualizar el número de hojas.

Reyna Mositza Alvarez R
Firma y sello del Presidente de la OPF



[Signature]
Firma y Sello Director Centro Educativo Público

