

SITUACIÓN DEFICIENCIAS DETERMINADAS

PREVIO

DURANTE

POSTERIOR

DEPARTAMENTO:	ESCUINTLA	MUNICIPIO:	MASAGUA
NOMBRE DEL ESTABLECIMIENTO	ESCUELA OFICIAL DE PÁRVULOS ANEXA A EORM JM	DIRECCIÓN DEL ESTABLECIMIENTO	1RA AVENIDA LOTE No 54 ALDEA EL ASTILLERO
CÓDIGO DEL ESTABLECIMIENTO:	05-05-2062-42	FECHA:	19/03/2024



Foto1: CUBIERTA DE LAMINA/ ESTRUCTURA DE TECHO



Foto 2: PUERTAS DE METAL/ / MANTENIMIENTO A ESTRUCTURA



Foto 3: SUSTITUCION DE CHAPAS



FOTO 4. SUSTITUCION DE PUERTAS



Foto 5: VENTANAS/ SUSTITUCION DE ESTRUCTURA DE METAL



Foto 6: REPARACIÓN TORTA DE CEMENTO

Observación: Si es necesario se pueden agregar hojas adicionales. Indicar el número de hojas.



Firma y sello del Presidente de la OPE



Firma y Sello Director Centro Educativo



SITUACIÓN DEFICIENCIAS DETERMINADAS

PREVIO

DURANTE

POSTERIOR

DEPARTAMENTO:	ESCUINTLA	MUNICIPIO:	MASAGUA
NOMBRE DEL ESTABLECIMIENTO	ESCUELA OFICIAL DE PÁRVULOS ANEXA A EORM JM	DIRECCIÓN DEL ESTABLECIMIENTO	1RA AVENIDA LOTE No. 54 ALDEA EL ASTILLERO
CÓDIGO DEL ESTABLECIMIENTO	05-05-2062-42	FECHA:	19/03/2024



Foto7: SUSTITUCIÓN DE PISO DE GRANITO



Foto 8: REPARACION Y MANTENIMIENTO DE CISTERNA DEPOSITO DE AGUA

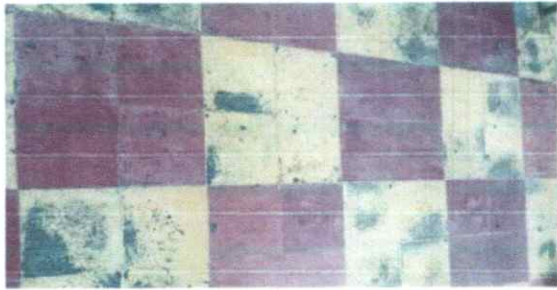

FOTO 9: SUSTITUCION DE PLANCHA DE METAL DE 3 HORNILLAS

Observación: Si es necesario se pueden agregar hojas adicionales y máximo de 10 hojas.

[Handwritten Signature]



Firma y sello del Presidente de la OPE

[Handwritten Signature]



Firma y Sello Director Centro Educativo