

SITUACIÓN DEFICIENCIAS DETERMINADAS:      PREVIO       DURANTE       POSTERIOR

DEPARTAMENTO:	ESCUINTLA	MUNICIPIO:	MASAGUA
NOMBRE DEL ESTABLECIMIENTO:	ESCUELA OFICIAL RURAL MIXTA EL MALAGA	DIRECCIÓN DEL ESTABLECIMIENTO:	ALDEA MALAGA
CÓDIGO DEL ESTABLECIMIENTO:	05-05-0286-43	FECHA:	23/12/2024

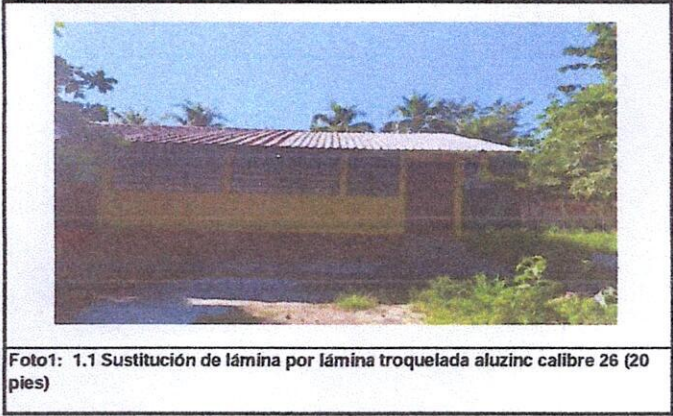
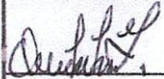

Observación: Si es necesario se pueden agregar hojas y actualizar el número de hojas.

  
Firma y sello del Presidente del Consejo Educativo



  
Firma y Sello Director Centro Educativo Público



SITUACIÓN DEFICIENCIAS DETERMINADAS:

PREVIO

DURANTE

POSTERIOR

DEPARTAMENTO:	ESCUINTLA	MUNICIPIO:	MASAGUA
NOMBRE DEL ESTABLECIMIENTO:	ESCUELA OFICIAL RURAL MIXTA EL MALAGA	DIRECCIÓN DEL ESTABLECIMIENTO:	ALDEA MALAGA
CÓDIGO DEL ESTABLECIMIENTO:	05-05-0286-43	FECHA:	23/12/2024



Foto7: 17.4 Sustitución de focos ahorradores (se sustituirán en cuatro salones, dos corredores y la dirección)



Foto 8: 17.6 Sustitución de interruptores simples



Foto 9: 17.12 Sustitución de ducto electrico + accesorios



Foto 10: 21.1 Repello en muro (paredes de cocina)

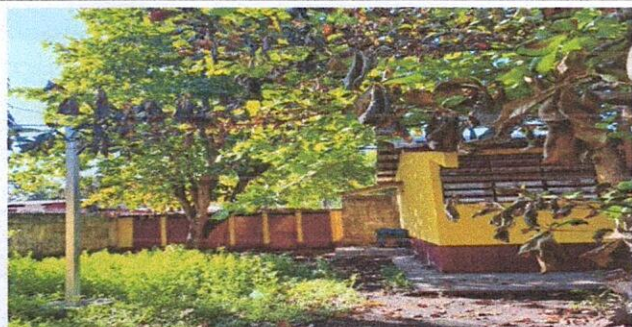

Foto 11: 20.8 Reparación de azulejo en mueble de cocina

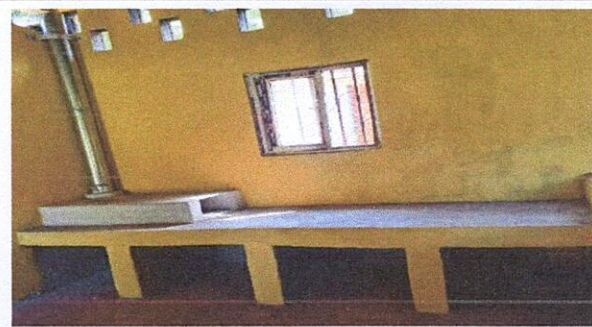

Foto 12: 21.1 Repello de muro ( toda la cocina)

Observación: Si es necesario se pueden agregar hojas adicionales y señalar el número de hojas.

*[Handwritten Signature]*



Firma y sello del Presidente del Consejo Educativo Mixto de Masagua, Escuintla

*[Handwritten Signature]*



Firma y Sello Director Centro Educativo Público