



Ministerio de Educación
Guatemala

REGISTRO FOTOGRÁFICO PROGRAMA DE MANTENIMIENTO DE EDIFICIOS ESCOLARES PÚBLICOS

PRA-FOR-123
Versión 1

SITUACIÓN DEFICIENCIAS DETERMINADAS

PREVIO

DURANTE

POSTERIOR

DEPARTAMENTO:	ESCUINTLA	MUNICIPIO:	SIQUINALA
NOMBRE DEL ESTABLECIMIENTO:	Núcleo familiar Educativo de Desarrollo NUFED No.322	DIRECCIÓN DEL ESTABLECIMIENTO:	COMUNIDAD AGRARIA LA LUCERNA
CÓDIGO DEL ESTABLECIMIENTO:	05-04-2935-45	FECHA:	06/11/2024



Foto 1: LEVANTADO DE LOS MUROS DE CONTENCIÓN DE LA COCINA



Foto 2: AVANCES DE EN LA COCINA Y SUS MUROS DE CONTENCIÓN

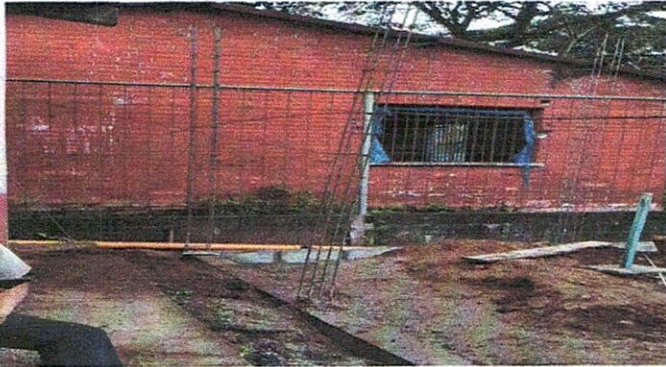

Foto 3: ASI SE VE EL PLANTEL ANTES DEL REMOZAMIENTO

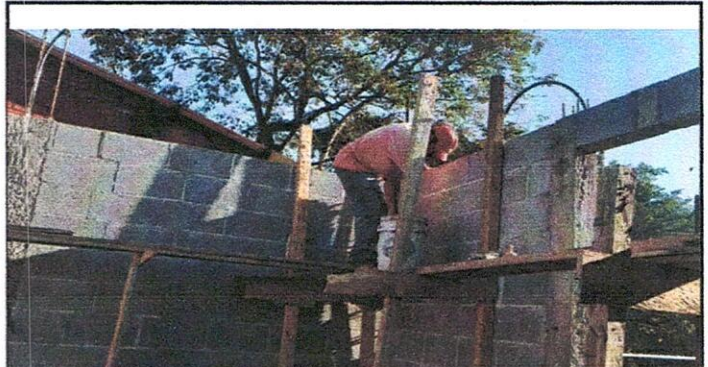

Foto 4: DURANTE EL PROCESO DE PINTADO DE LAS PAREDES INTERIOR Y EXTERIOR DE SALONES DE CLASES

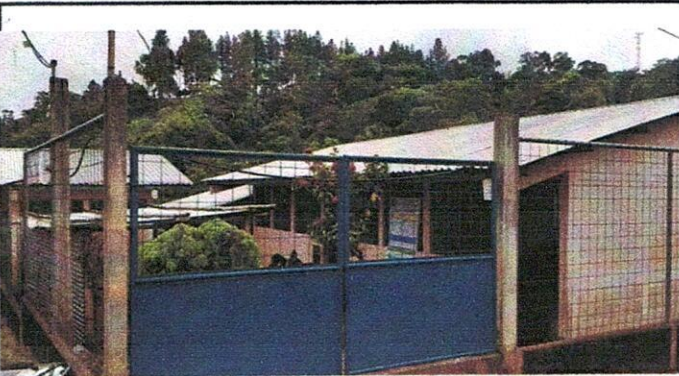

Foto 5: DURANTE EL PROCESO DE REMOZAMIENTO DE LOS SANITARIOS



Foto 6: CAMBIO DURANTE EN LA FASE DE REMOZAMIENTO DE LA ENTRADA DEL CENTRO EDUCATIVO CON SU RESPECTIVA GRADAS MAS AMPLIAS Y TORTA DE CEMENTO Y SU RESPECTIVA GALERA QUE SERA EL COMEDOR DEL ALUMNADO.

Observación: Si es necesario se pueden agregar hojas adicionales y actualizar el número de hojas.

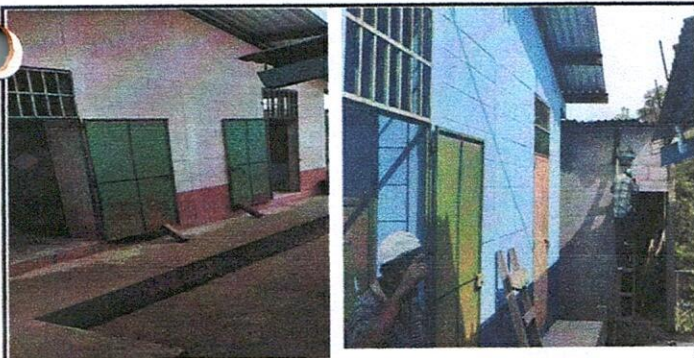
[Handwritten Signature]
Firma y sello del Presidente de la OPR

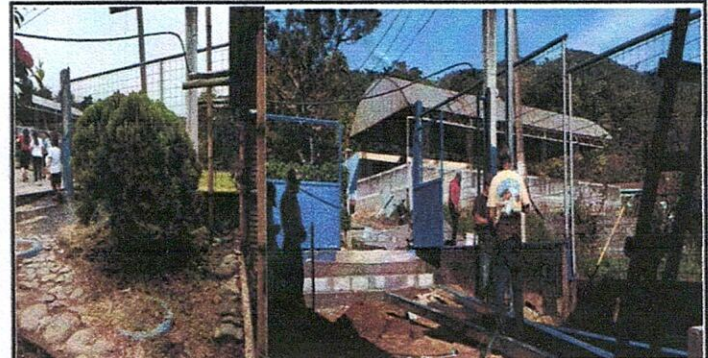

[Handwritten Signature]
Firma y Sello Director



Centro Educativo Público

**REGISTRO FOTOGRÁFICO
PROGRAMA DE MANTENIMIENTO DE EDIFICIOS ESCOLARES PÚBLICOS**



Ministerio de Educación
GUATEMALA

SITUACIÓN DEFICIENCIAS DETERMINADAS

PREVIO

DURANTE

POSTERIOR

DEPARTAMENTO:	ESCUINTLA	MUNICIPIO:	SIQUINALA
NOMBRE DEL ESTABLECIMIENTO:	Nucleo familiar Educativo de Desarrollo NUFED No.322	DIRECCIÓN DEL ESTABLECIMIENTO:	COMUNIDAD AGRARIA LA LUCERNA
CÓDIGO DEL ESTABLECIMIENTO:	05-04-2935-45	FECHA:	06/11/2024



Foto7: CONSTRUCCION DE MESAS PARA EL COMEDOR DONDE LOS ALUMNOS PODRAN SENTAR A DEGUSTAR SUS ALIMENTOS Y CONSTRUCCION DE PUERTAS DE COCINAS (FASE DURANTE)



Foto 8: EN ESTA FASE SE CONSTRUYE LA TORRE PARA EL ROTOPLAS DE 1000LTS PARA ABASTECER AGUA AL PLANTEL EN GENERAL.



Foto 9: CAMBIO DE PLAFONERAS Y BOMBILLAS LED EN LOS SANITARIOS DE SEÑORITAS Y VARONES.



Foto10 : CAMBIO DE LUCES LED EN LAS AFUERAS DE CADA SALON DE CLASES

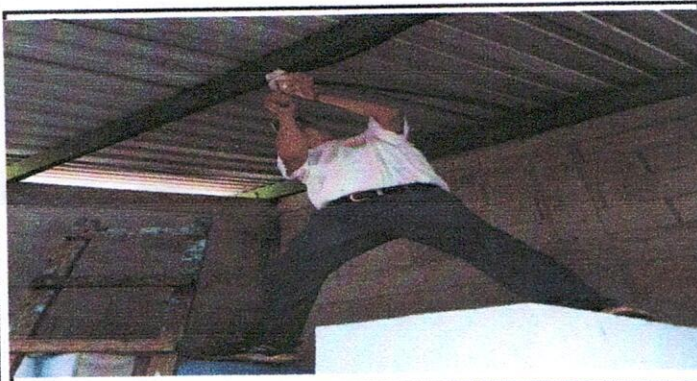

Foto 11: FASE DE INSTALACION DE PISO CERAMICO POR AULA TRABAJOS

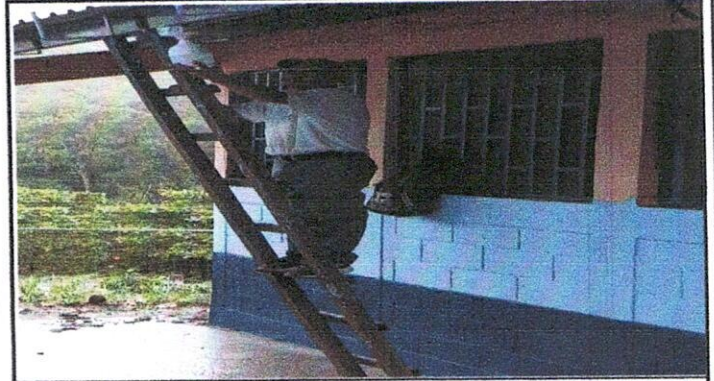

Foto 12: CONSTRUCCION DE VENTANAS PARA LA COCINA

Observación: Si es necesario se pueden agregar hojas adicionales y actualizar el número de hojas.

Firma y sello del Presidente de la O.P.F.

Firma y Sello Director Centro Educativo Público