



**REGISTRO FOTOGRÁFICO
PROGRAMA DE MANTENIMIENTO DE EDIFICIOS ESCOLARES PÚBLICOS**

PRA-FOR-123
Version 1

SITUACIÓN DEFICIENCIAS DETERMINADAS PREVIO DURANTE POSTERIOR

DEPARTAMENTO:	ESCUINTLA	MUNICIPIO:	SIQUINALA
NOMBRE DEL ESTABLECIMIENTO:	CENTRO DE EDUCACIÓN INTEGRAL -PAIN- JM	DIRECCIÓN DEL ESTABLECIMIENTO:	1ra. CALLE LOTE 24 COLONIA TIERRA VERDE
CÓDIGO DEL ESTABLECIMIENTO:	05-04-2300-42	FECHA:	9/05/2024



Foto1: CUBIERTA DE LAMINA. 1.1. Sustitución de lámina, por lámina troquelada aluzinc calibre 26



Foto 2: ESTRUCTURA DE TECHO 2.3 Sustitución de estructura de soporte de metal por metal

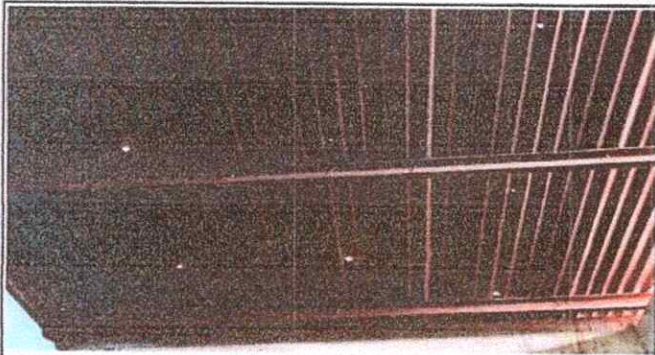

Foto 3: PUERTAS DE METAL. 4.4. Sustitución de puerta en servicios sanitarios.



Foto 4: SUSTITUCION DE PISO. 6.5. Sustitución de piso de torta de concreto.

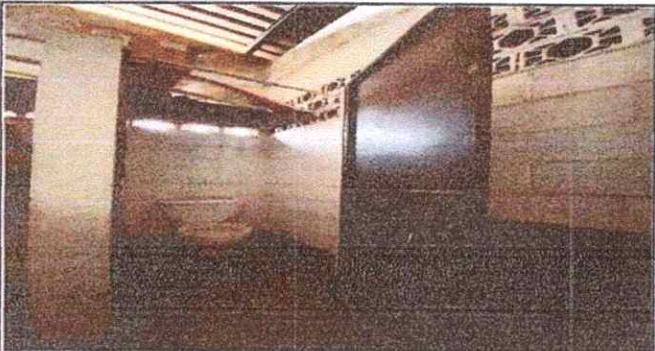

Foto 5: PINTURA EN MUROS EXTERIORES E INTERIORES 9.1. Pintura en muros exteriores e interiores.



Foto 6: SERVICIOS SANITARIOS Y SUS ACCESORIOS 10.3 Sustitución inodoro.

Observación: Si es necesario se pueden agregar hojas adicionales y actualizar el número de hojas.

Saitapazmin M.M.
Firma y sello del Presidente



[Signature]
Firma y Sello Director Centro Educativo Público



SITUACIÓN DEFICIENCIAS DETERMINADAS PREVIO DURANTE POSTERIOR

DEPARTAMENTO	ESCUINTLA	MUNICIPIO	SIQUINALA
NOMBRE DEL ESTABLECIMIENTO	CENTRO DE EDUCACIÓN INTEGRAL -PAIN- JM	DIRECCIÓN DEL ESTABLECIMIENTO	1ra. CALLE LOTE 24 COLONIA TIERRA VERDE
CÓDIGO DEL ESTABLECIMIENTO	05-04-2300-42	FECHA	9/05/2024



Foto 1: MANTENIMIENTO A PORTONES. 12.1. Mantenimiento a portones de metal.



Foto 2: REPARACION DE RED DE DRENAJE Y RED DE AGUA POTABLE. Red de Drenaje 14.1. Mantenimiento a reposaderas.

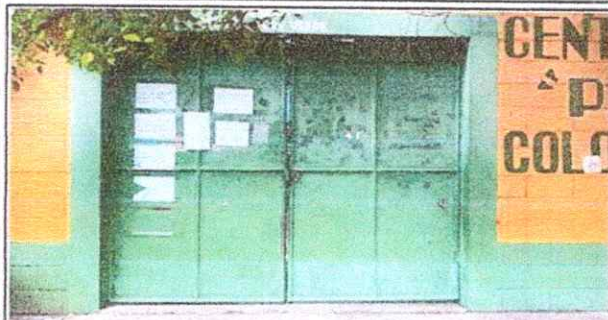

Foto 3: MUROS PERIMETRALES. 15.2. Reparación de muro perimetral de block con tuvo hg y malla galvanizada, soleras intermedias y columnas.



Foto 4: MANO DE OBRA ESPECIALIZADA HERRERIA. 19.1. Fabricación e instalación de ventana-balcón de metal.





Foto 5: MANO DE OBRA ESPECIALIZADA ALBANILERIA. 19.20. Instalación de pila.

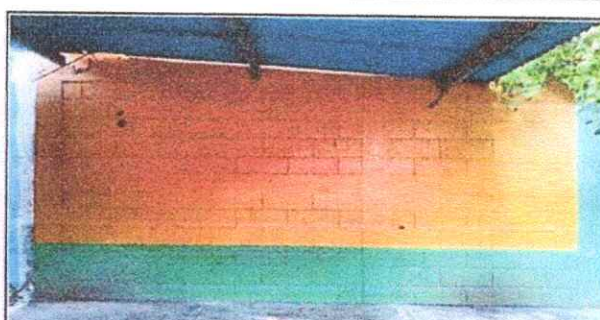

Foto 6: REPARACION DE COCINA. 20.2. Sustitución de estufa rural (completa) incluye chimenea y plancha de metal.

Observación: Si es necesario se pueden agregar hojas adicionales y actualizar el número de hojas.

 Firma y sello del Presidente	 Firma y Sello Director Centro Educativo
---	---



SITUACIÓN DEFICIENCIAS DETERMINADAS PREVIO DURANTE POSTERIOR

DEPARTAMENTO	ESCUINTLA	MUNICIPIO:	SIQUINALA
NOMBRE DEL ESTABLECIMIENTO:	CENTRO DE EDUCACIÓN INTEGRAL -PAIN- JM	DIRECCIÓN DEL ESTABLECIMIENTO:	1ra. CALLE LOTE 24 COLONIA TIERRA VERDE
CÓDIGO DEL ESTABLECIMIENTO:	05-04-2300-42	FECHA:	9/05/2024



Foto1: REPARACIÓN DE REPELLO Y CERNIDO DE PAREDES 21.1
Repello en muro 21.2 Cernido en muros



Foto 2:



Foto 3:

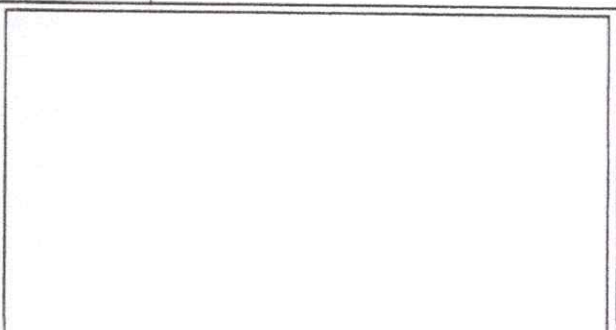

Foto 4:

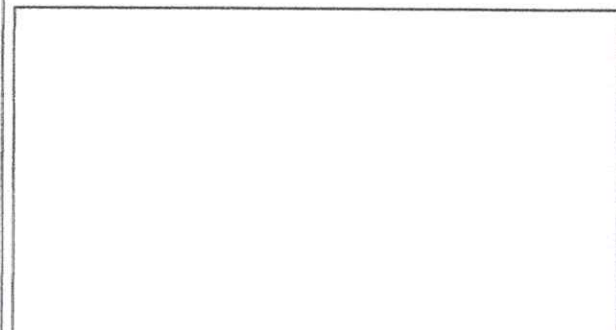

Foto 5:



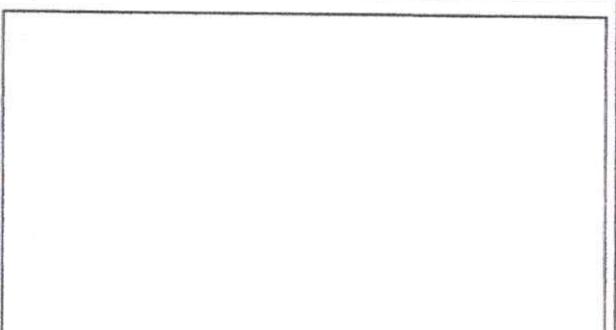

Foto 6:

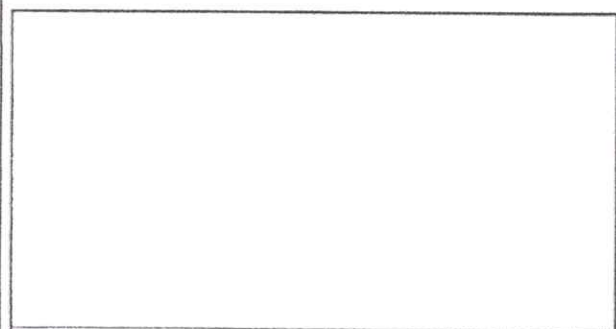
Observación: Si es necesario se pueden agregar hojas adicionales y actualizar el número de hojas.

Santayana M.M.
Firma y sello del Presidente de la Junta de Padres de Familia

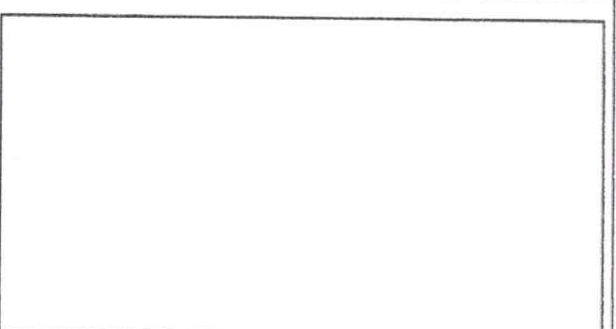

[Signature]
Firma y Sello Director Centro Educativo

