

SITUACIÓN DEFICIENCIAS DETERMINADAS

PREVIO X

DURANTE

POSTERIOR

DEPARTAMENTO:	ESCUINTLA	MUNICIPIO:	SIQUINALÁ
NOMBRE DEL ESTABLECIMIENTO:	EODP	DIRECCIÓN DEL ESTABLECIMIENTO:	KM 82.3 CARRETERA A SIQUINALÁ
CÓDIGO DEL ESTABLECIMIENTO:	05-04-1899-42	FECHA:	13 DE NOVIEMBRE DE 2024



Foto 1: El techado se encuentra en mal estado con problemas de picadura debido al tiempo de uso.



Foto 2: se observan daños en la estructura de las paredes de direccion y salones de clases

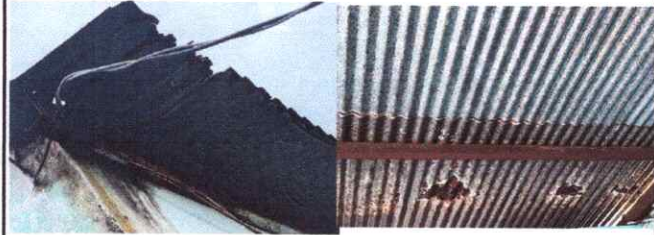

Foto 3: se observa daño en la estructura de puerta y chapa necesitando mantenimiento 12 puertas y el cambio de 5 chapas



Foto 4: la cocina necesita reparacion de estufa rural y muebles de cocina





Foto 5: las ventanas de 3 salones se encuentran deteriorados por lo cual necesitan mantenimiento

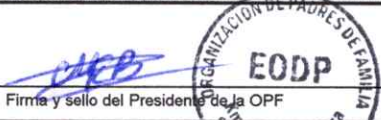

Foto 6: El piso de la cocina y la direccion necesita ser sustituido debido a que se encuentra en mal estado

Observación: Si es necesario se pueden agregar hojas adicionales y actualizar el número de hojas.

 <p>Firma y sello del Presidente de la OPF</p>	 <p>Firma y Sello Director Centro Educativo Público</p>
---	---