

SITUACIÓN DEFICIENCIAS DETERMINADAS

PREVIO

DURANTE

POSTERIOR

| | | | |
|-----------------------------|---------------|--------------------------------|------------------|
| DEPARTAMENTO: | Escuintla | MUNICIPIO: | Siquinalá |
| NOMBRE DEL ESTABLECIMIENTO: | EORM | DIRECCIÓN DEL ESTABLECIMIENTO: | Aldea El Nispero |
| CÓDIGO DEL ESTABLECIMIENTO: | 05-04-0629-43 | FECHA: | 26/06/2024 |



Foto 1: Empezando a trabajar en zanja para el muro perimetral.



Foto 2: Quitando techado y vigas que para reforzarlas.



Foto 3: Realizando trabajo de zanja para el muro perimetral.



Foto 4: Trabajando en estructura de hierro para columna.





Foto 5: Realizando estructura para columna.

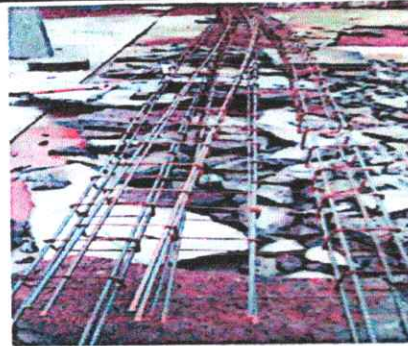

Foto 6: Empezando a trabajar en la estructura de columna.

Observación: Si es necesario se pueden agregar hojas adicionales y actualizar el número de hojas.

| | |
|---|---|
| <p><i>Dany Mayte H. L.</i> Firma y sello del Presidente de la OPE</p>  | <p><i>[Firma]</i> Firma y Sello Director Centro Educativo Público</p>  |
|---|---|