



**REGISTRO FOTOGRÁFICO  
PROGRAMA DE MANTENIMIENTO DE EDIFICIOS ESCOLARES PÚBLICOS**

PRA-FOR-123  
Versión 1

Ministerio de Educación  
GUATEMALA

SITUACIÓN DEFICIENCIAS DETERMINADAS

PREVIO

DURANTE

POSTERIOR

DEPARTAMENTO:	ESCUINTLA	MUNICIPIO:	SIQUINALÁ
NOMBRE DEL ESTABLECIMIENTO:	EORM	DIRECCIÓN DEL ESTABLECIMIENTO:	COMUNIDAD AGRARIA LUCERNA
CÓDIGO DEL ESTABLECIMIENTO:	05-04-0628-43	FECHA:	23/04/2024



Foto1: CUBIERTA DE LÁMINA 1.1: Sustitución de lámina, por lámina troquelada alizin calibre 26



Foto 2: ESTRUCTURA DE TECHO 2.1 : mantenimiento a estructura de soporte de metal



Foto 3: ESTRUCTURA DE TECHO 2.2 : Sustitución de estructura de soporte de madera, por metal



Foto 4: IMPERMEALIZACION DE LOSA 3.1 Pintar todas las aulas .

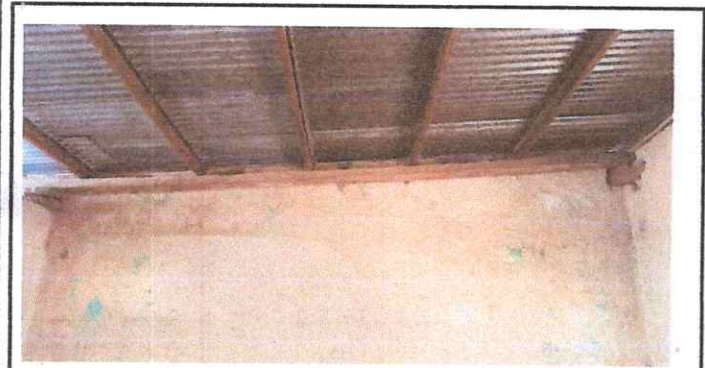

Foto 5: MANTENIMIENTO A PORTONES 12.1 Mantenimiento a portones de metal

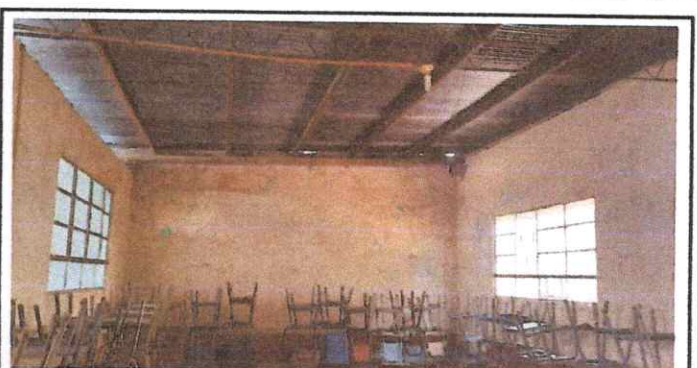

Foto 6: PINTURA EN MUROS EXTERIORES E INTERIORES 9.1 Pintura en muros exteriores e interiores

Observación: Si es necesario se pueden agregar hojas adicionales y actualizar el número de hojas.

*Erica Yajna chum ventura*  
Firma y sello del Presidente de la OPF



*[Signature]*  
Firma y Sello Director Centro Educativo Público





Ministerio de Educación  
Guatemala

# REGISTRO FOTOGRÁFICO PROGRAMA DE MANTENIMIENTO DE EDIFICIOS ESCOLARES PÚBLICOS

PRA-FOR-123  
Versión 1

SITUACIÓN DEFICIENCIAS DETERMINADAS

PREVIO

DURANTE

POSTERIOR

DEPARTAMENTO:	ESCUINTLA	MUNICIPIO:	SIQUINALÁ
NOMBRE DEL ESTABLECIMIENTO:	EORM	DIRECCIÓN DEL ESTABLECIMIENTO:	COMUNIDAD AGRARIA LUCERNA
CÓDIGO DEL ESTABLECIMIENTO:	05-04-0628-43	FECHA:	23/04/2024



Foto 7: VENTANAS 5.7 Mantenimiento a balcones de metal



Foto 8: Mano de obra especializada herreria 19.2 Fabricacion e instalación de balcones de hierro en ventana

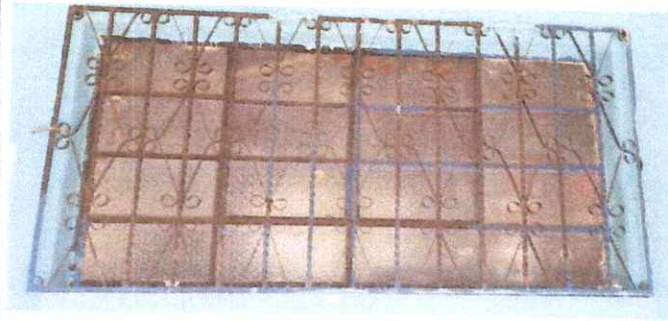

Foto 9 Reparación y mantenimiento de cisternas/ depositos de agua 18.2 sustitucion de deposito de agua 1100 lt

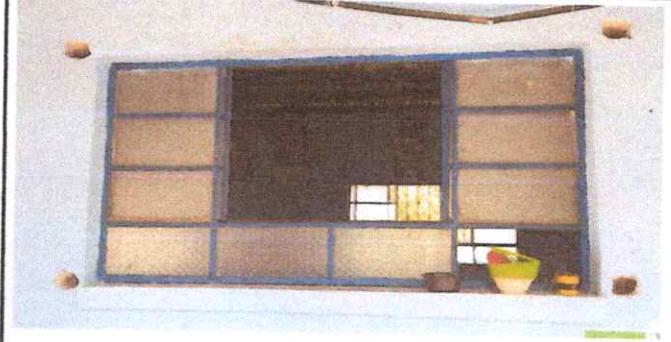

Foto 10: Reparacion del sistema eléctrico 17.4 sustitucion de focos ahorradores, 17.8 sustitucion de tomacorrientes dobles 17.9 sustitucion de filipones 17.11 repacion de cableado electrico



Foto 11: ESTRUCTURA DE TECHO 2.3 Sustitución de estructura de soporte de metal, por metal



Foto 12: PINTURA EN MUROS EXTERIORES E INTERIORES 9.1 Pintura en muros exteriores e interiores

Observación: Si es necesario se pueden agregar hojas adicionales y actualizar el número de hojas.

ERicka Yanira chum Ventura.

Firma y sello del Presidente de la OPF



*[Handwritten Signature]*

Firma y Sello Director Centro Educativo Público

