



**REGISTRO FOTOGRÁFICO  
PROGRAMA DE MANTENIMIENTO DE EDIFICIOS ESCOLARES PÚBLICOS**

PRA-FOR-123  
Versión 1

SITUACIÓN DEFICIENCIAS DETERMINADAS

PREVIO

DURANTE

POSTERIOR

DEPARTAMENTO:	ESCUINTLA	MUNICIPIO:	SIQUINALÁ
NOMBRE DEL ESTABLECIMIENTO:	INEB DE TELESECUNDARIA LOTIFICACION PEÑA FL	DIRECCIÓN DEL ESTABLECIMIENTO:	LOTIFICACIÓN PEÑA FLOR
CÓDIGO DEL ESTABLECIMIENTO:	05-04-0040-45	FECHA:	09 de Mayo 2024



Foto 1: CUBIERTA DE LAMINA 1.1: Sustrucción de techo por techo de lámina troquelada aluzinc calibre 26 al techo de comedor



Foto 2: ESTRUCTURA DE TECHO 2.2: Sustrucción de estructura de soporte de madera, por metal



Foto 3: REPARACIÓN DE COCINA 20.10: Sustrucción de pila de cemento de 2 lavaderos



Foto 4: MUROS PERIMETRALES 15.1 Reparación de muro perimetral de block



Foto 5: REPARACIÓN DE COCINA 20.2: Sustrucción de Estufa Rural, (completa incluye chimenea y plancha de metal)



Foto 6: CUBIERTA DE LAMINA 1.1 Sustrucción de lámina, por lámina Troquelada aluzinc calibre 26

Observación: Si es necesario se pueden agregar hojas adicionales y adjuntar el número de hojas.

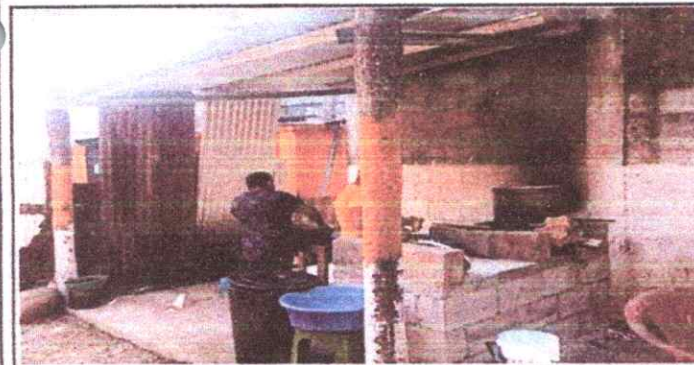
Wendy Lorena Verón

Firma y sello del Presidente de la OPE



*[Handwritten Signature]*

Firma y Sello Director Centro Educativo Público







**REGISTRO FOTOGRÁFICO  
PROGRAMA DE MANTENIMIENTO DE EDIFICIOS ESCOLARES PÚBLICOS**

PRA-FOR-123  
Versión 1

Ministerio de Educación

SITUACIÓN DEFICIENCIAS DETERMINADAS

PREVIO

DURANTE

POSTERIOR

DEPARTAMENTO:	ESCUINTLA	MUNICIPIO:	SIQUINALÁ
NOMBRE DEL ESTABLECIMIENTO:	INEB DE TELESECUNDARIA LOTIFICACION PEÑA FLOR	DIRECCIÓN DEL ESTABLECIMIENTO:	LOTIFICACIÓN PEÑA FLOR
CÓDIGO DEL ESTABLECIMIENTO:	05-04-0040-45	FECHA:	09 de Mayo 2024



Foto 7: SERVICIOS SANITARIOS Y SUS ACCESORIOS 10.5 Sustitución de Lavamanos



Foto 8: SERVICIOS SANITARIOS Y SUS ACCESORIOS 10. 3 Sustitución Inodoro



Foto 9: SUSTITUCIÓN DE AZULEJO 13.1 Sustitucion de Azulejo



Foto 10: SERVICIOS SANITARIOS Y SUS ACCESORIOS 10.1 Mantenimiento a estructura a puertas de servicios de Sanitarios (lijado, cambio de tubo, cepillado, sugeciones, aplicación de pintura



Foto 11: PISO 6.5 Sustitución de Piso de Torta de concreto



Foto 12: Pintura en Muros exteriores e interiores 9.1 Pintura en Muros exteriores e interiores

Observación: Si es necesario se pueden agregar hojas adicionales y actualizarlas.

*Wendy Lorena Yercón*

Firma y sello del Presidente de la OPF

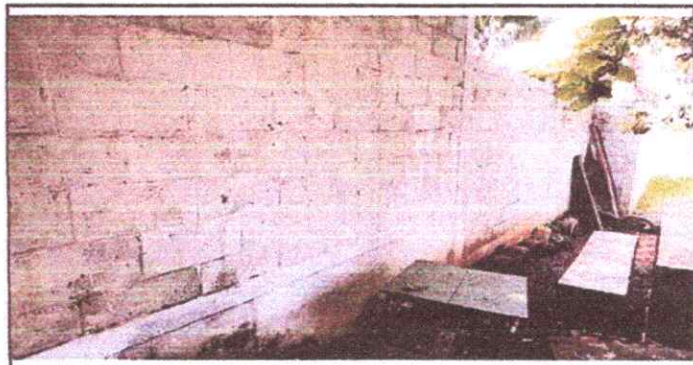

*[Signature]*

Firma y Sello Director Centro Educativo Público







**REGISTRO FOTOGRÁFICO  
PROGRAMA DE MANTENIMIENTO DE EDIFICIOS ESCOLARES PÚBLICOS**

PRA-FOR-123  
Versión 1

SITUACIÓN DEFICIENCIAS DETERMINADAS

PREVIO

DURANTE

POSTERIOR

DEPARTAMENTO:	ESCUINTLA	MUNICIPIO:	SIQUINALÁ
NOMBRE DEL ESTABLECIMIENTO:	INEB DE TELESECUNDARIA LOTIFICACION PEÑA FL	DIRECCIÓN DEL ESTABLECIMIENTO:	LOTIFICACIÓN PEÑA FLOR
CÓDIGO DEL ESTABLECIMIENTO:	05-04-0040-45	FECHA:	09 de Mayo 2024



Foto 13: Reparación de Red de Drenaje y Red de Agua Potable 14.4 Sustitución de Tubería PVC línea Principal Aguas plubiales



Foto 14: Reparación de Red de Drenaje y Red de Agua Potable 14.9 Sustitución de Tubería Línea Principal



Foto 15: Reparación de Red de Drenaje y Red de Agua Potable 14.3 Sustitución de Tubería PVC línea principal Aguas Negras



Foto 16: Reparación de sistema eléctrico 17. 4 Sustitución de Focos Ahorradores



Foto 17: Reparación de sistema eléctrico 17.7 Sustitución de Interruptores dobles

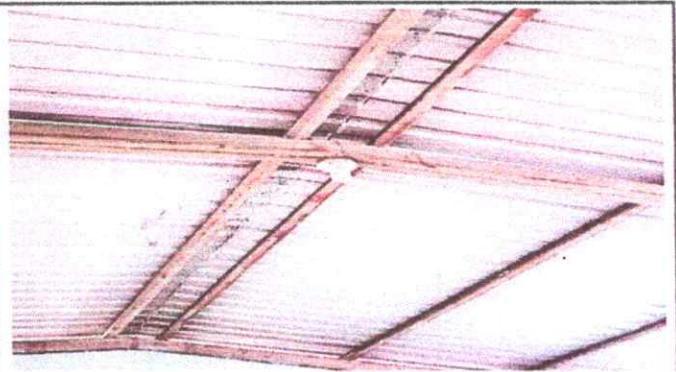

Foto 18: Reparación de sistema eléctrico 17. 10 Sustitución de Tablero de Flipones

Observación: Si es necesario se pueden agregar hojas adicionales y actualizar el número de hojas.

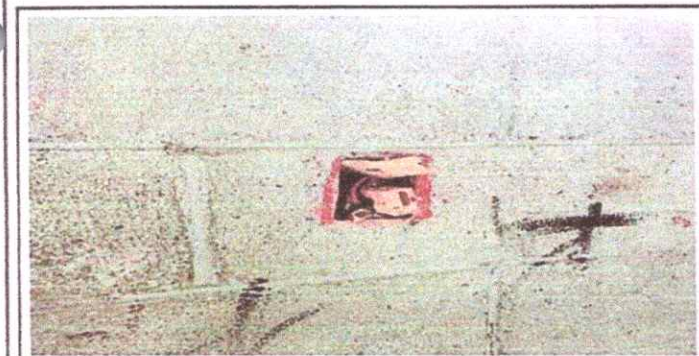
<p><i>Wendy Lorena Xerov</i></p> <p align="center">Firma y sello del Presidente de la OPF</p>	<p align="center"><i>[Firma]</i></p> <p align="center">Firma y Sello Director Centro Educativo Público</p>
---	--

