



Ministerio de Educación
Guatemala

REGISTRO FOTOGRÁFICO PROGRAMA DE MANTENIMIENTO DE EDIFICIOS ESCOLARES PÚBLICOS

PRA-FOR-123
Versión 1

SITUACIÓN DEFICIENCIAS DETERMINADAS

PREVIO

DURANTE

POSTERIOR

DEPARTAMENTO:	ESCUINTLA	MUNICIPIO:	SIQUINALA
NOMBRE DEL ESTABLECIMIENTO:	EDOP LOTIFICACIÓN PEÑA FLOR	DIRECCIÓN DEL ESTABLECIMIENTO:	LOTIFICACIÓN PEÑA FLOR
CÓDIGO DEL ESTABLECIMIENTO:	05-04-0003-42	FECHA:	20/11/2024



Foto 1: 1.1 Sustitución de lamina, por lamina troquelada aluzinc calibre 26
1.3 sustitución de elementos de fijación



Foto 2: 2.1 sustitución de estructura de soporte de madera por metal



Foto 3: 4.1 mantenimiento a estructura(lijado, cambio de tubo, cepillado, sujeciones y aplicación de pintura)



Foto 4: 4.2 sustitución de chapa

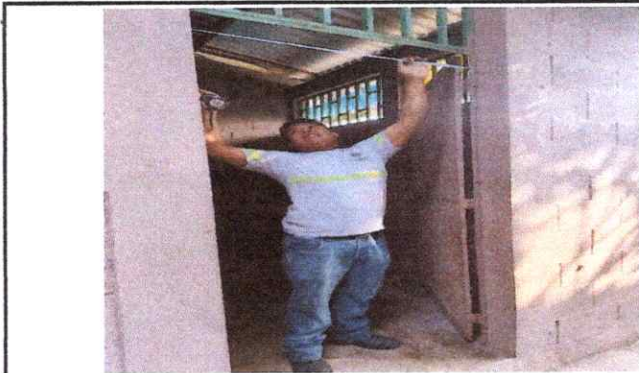

Foto 5: sustitucion de puertas en servicio sanitarios,



Foto 6: 6.5 Sustitución de piso de torta de concreto 6.6 Sustitucion de piso de torta de cemento liquido

Observación: Si es necesario se pueden agregar hojas adicionales y actualizar el número de hojas.

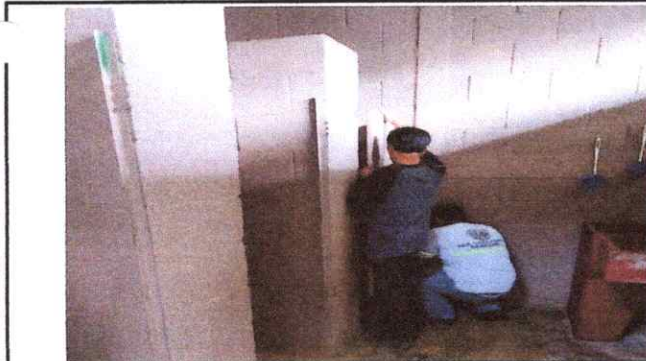
Firma y sello del Presidente de la OPF

Firma y Sello Director Centro Educativo Público





Ministerio de Educación
Guatemala

REGISTRO FOTOGRÁFICO PROGRAMA DE MANTENIMIENTO DE EDIFICIOS ESCOLARES PÚBLICOS

PRA-FOR-123
Versión 1

SITUACIÓN DEFICIENCIAS DETERMINADAS

PREVIO

DURANTE

POSTERIOR

DEPARTAMENTO:	ESCUINTLA	MUNICIPIO:	SIQUINALA
NOMBRE DEL ESTABLECIMIENTO:	EODP	DIRECCIÓN DEL ESTABLECIMIENTO:	LOTIFICACION PEÑA FLOR
CÓDIGO DEL ESTABLECIMIENTO:	05-04-0003-42	FECHA:	20/11/2024



Foto 7: 9.1 pintura en muros exteriores e interiores



Foto 8: 9.1 pintura en muros exteriores e interiores

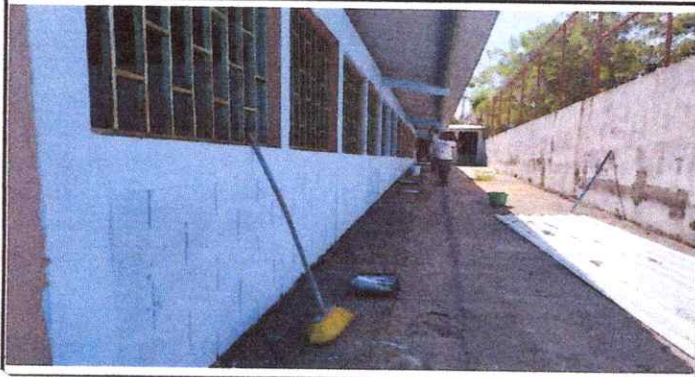

Foto 9: 10.1 Mantenimiento a estructura (lijado, cambio de tubo, cepillado, sujeciones, aplicación de pintura) a puertas de servicios sanitarios



Foto 10: 10.3 Sustitución de inodoro



Foto 11: 20.2 Sustitución de estufa rural (completa) incluye chimenea y plancha de metal



Foto 12: 21.1 repello en muro 21.2 cernido en muro

Observación: Si es necesario se pueden agregar hojas adicionales y actualizar el número de hojas.

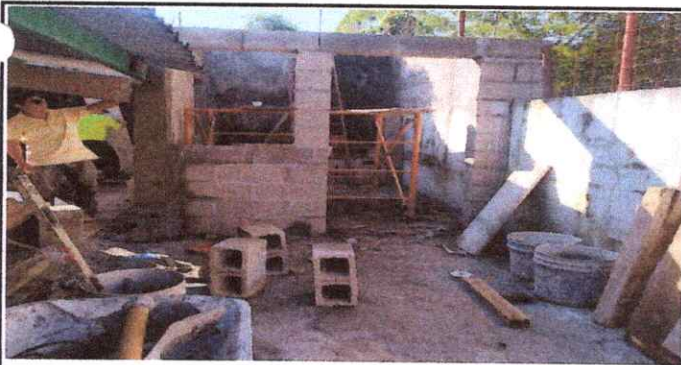
Firma y Sello del Presidente de la OPF

Firma y Sello Director Centro Educativo Público

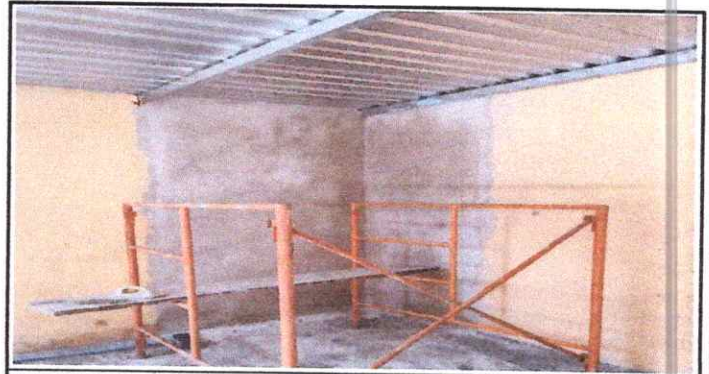
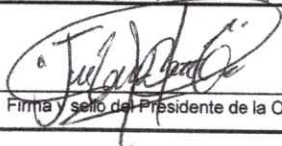