

SITUACIÓN DEFICIENCIAS DETERMINADAS

PREVIO

DURANTE

POSTERIOR

DEPARTAMENTO:	ESCUINTLA	MUNICIPIO:	LA DEMOCRACIA
NOMBRE DEL ESTABLECIMIENTO:	ESCUELA OFICIAL RURAL MIXTA	DIRECCIÓN DEL ESTABLECIMIENTO:	ALDEA LAS DELICIAS
CÓDIGO DEL ESTABLECIMIENTO:	05-03-0243-43	FECHA:	26/11/2024



**Foto 1:** Pared en mal estado necesitan repello y pintura.



**Foto 2:** Canaletas en mal estado es necesario de cambiarla con su tubería.

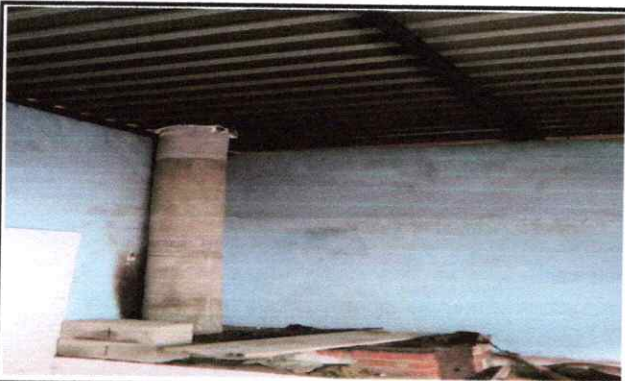

**Foto 3:** Chimenea en mal estafo necesita cambio y pintura.



**Foto 4:** Fosa en mal estado necesita su respectivo mantenimiento.



**Foto 5:** Reparaion de servicios sanitarios.



**Foto 6:** Reparación de tubería de tanque y baños.

**Observación:** Si es necesario se pueden agregar hojas adicionales y se debe indicar el número de hojas.

*[Handwritten Signature]*



Firma y sello del Presidente de la COPA

*[Handwritten Signature]*



Firma y Sello Director Centro Educativo Público



SITUACIÓN DEFICIENCIAS DETERMINADAS

PREVIO

DURANTE

POSTERIOR

DEPARTAMENTO:	ESCUINTLA	MUNICIPIO:	LA DEMOCRACIA
NOMBRE DEL ESTABLECIMIENTO:	ESCUELA OFICIAL RURAL MIXTA	DIRECCION DEL ESTABLECIMIENTO:	ALDEA LAS DELICIAS
ESTABLECIMIENTO:	05-03-0243-43	FECHA:	26/11/2024



**Foto 7:** Reparación y mantenimiento de mingitorio porque se encuentra tapado



**Foto 8:** Sustitución de lámina de escenario porque se encuentra dañada.



**Foto 9:** Cambio de tubo que se encuentra dañado y su respectivo cableado electrico.



**Foto 10:** Reparación de caja electrica en mal estado y cableado electrico de dicha aula.



**Foto 11:** Sustitución de pila de cemento de dos lavaderos.



**Foto 12:** Mantenimiento de portón de metal del Establecimiento.

Observación: Los Centros Educativos pueden agregar hojas adicionales y actualizar el número de hojas.



Firmá y sello del Presidente del Consejo Educativo de la OPF LA DEMOCRACIA ESCUINTLA



Firma y Sello Director Centro Educativo Público



SITUACIÓN DEFICIENCIAS DETERMINADAS

PREVIO

DURANTE

POSTERIOR

DEPARTAMENTO:	ESCUINTLA	MUNICIPIO:	LA DEMOCRACIA
NOMBRE DEL ESTABLECIMIENTO:	ESCUELA OFICIAL RURAL MIXTA	DIRECCIÓN DEL ESTABLECIMIENTO:	ALDEA LAS DELICIAS
CÓDIGO DEL ESTABLECIMIENTO:	05-03-0243-43	FECHA:	26/11/2024



Foto 13: Repello de paredes y pintura que se encuentran en mal estado en área del establecimiento.



Foto 14: Reparación de piso de torta de concreto, que está en mal estado.



Foto 15: Sustitución de puerta del aula, que se encuentra en mal estado.





Foto 16: Sustitución de chapa que se encuentra en mal estado de las puertas de la cocina.



Foto 17: Mantenimiento de balcones de metal.

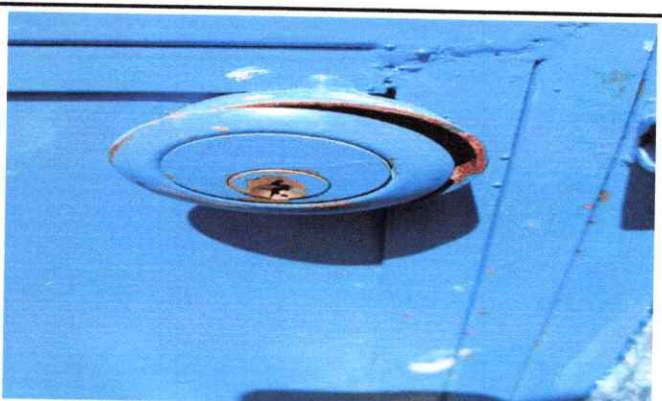
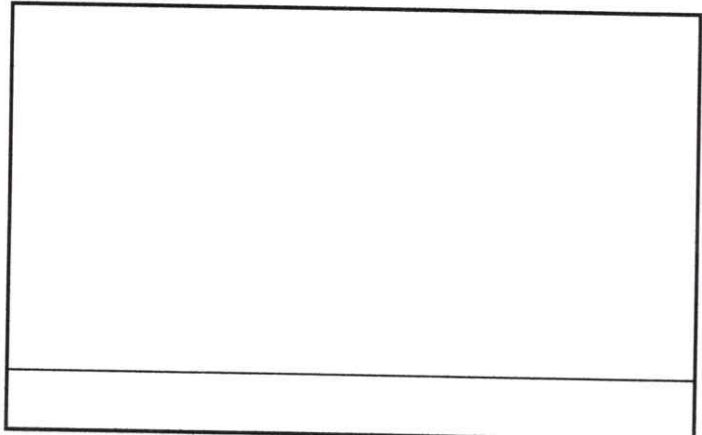

Observación: Si es necesario se pueden agregar hojas adicionales y actualizar el número de hojas.

Firma y Sello del Presidente del Consejo Educativo  



Firma y Sello Director Centro Educativo Público  

