

SITUACIÓN DEFICIENCIAS DETERMINADAS

PREVIO

DURANTE

POSTERIOR

DEPARTAMENTO:	Escuintla	MUNICIPIO:	La Democracia
NOMBRE DEL ESTABLECIMIENTO:	Escuela Oficial Rural Mixta	DIRECCIÓN DEL ESTABLECIMIENTO:	Aldea El Pilar
CÓDIGO DEL ESTABLECIMIENTO:	05-03-0241-43	FECHA:	15/11/2024



Foto 1: Sustitución de lamina por lamina troquelada de aluzinc calibre 26 en modulo de cocina



Foto 2: Sustitución de soporte de metal por metal en modulo de cocina



Foto 3: Sustitucion de Torta de piso de concreto del modulo de cocina



Foto 4: Instalacion de Piso Ceramico en Modulo de Cocina

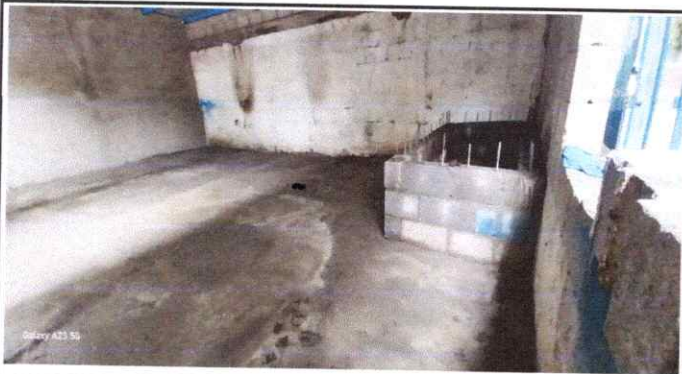

Foto 5: Aplicación de Pintura en paredes interiores y exteriores de cocina



Foto 6: Reparacion y mantenimiento del sistema electrico en cocina.

Observación: Si es necesario se pueden agregar hojas adicionales y actualizar el número de hojas.

*[Signature]*

Firma y sello del Presidente de la



*[Signature]*

Firma y Sello Director Centro Educativo Público





SITUACIÓN DEFICIENCIAS DETERMINADAS

PREVIO

DURANTE

POSTERIOR

DEPARTAMENTO:	Escuintla	MUNICIPIO:	La Democracia
NOMBRE DEL ESTABLECIMIENTO:	Escuela Oficial Rural Mixta	DIRECCIÓN DEL ESTABLECIMIENTO:	Aldea El Pilar
CÓDIGO DEL ESTABLECIMIENTO:	05-03-0241-43	FECHA:	15/11/2024



Foto 7: Sustitucion de Estufa Rural



Foto 8: Instalacion de Chimenea de concreto



Foto 9: Instalacion de Azulejo en Estufa Rural



Foto 10: Instalacion de Azulejo en muebles de concreto en cocina



Foto 11: Aplicación de Repello en paredes de cocina

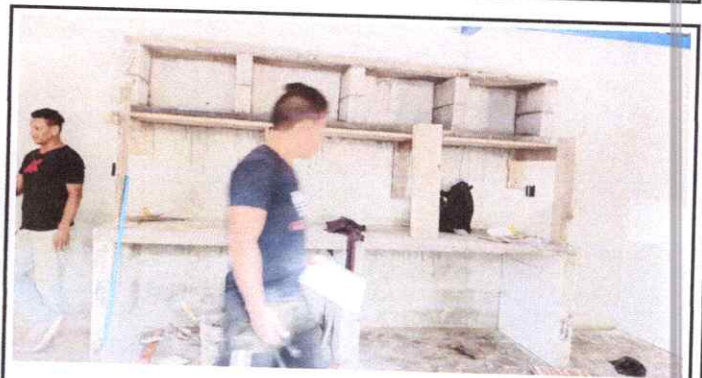

Foto 12: Aplicación de Repello en paredes de cocina

Observación: Si es necesario se pueden agregar hojas adicionales y actualizar el número de hojas.

*[Handwritten Signature]*



Firma y sello del Presidente de la

*[Handwritten Signature]*



Firma y Sello Director Centro Educativo Público