

SITUACIÓN DEFICIENCIAS DETERMINADAS

PREVIO

DURANTE

POSTERIOR

| | | | |
|-----------------------------|-----------------------------|--------------------------------|--------------------|
| DEPARTAMENTO: | ESCUINTLA | MUNICIPIO: | LA DEMOCRACIA |
| NOMBRE DEL ESTABLECIMIENTO: | ESCUELA OFICIAL RURAL MIXTA | DIRECCIÓN DEL ESTABLECIMIENTO: | ALDEA TIERRA NUEVA |
| CÓDIGO DEL ESTABLECIMIENTO: | 05-03-0240-43 | FECHA: | 20/11/2024 |



Foto 1: sustitucion de madera por metal y sustitucion de laminas del corredor



Foto 2: sustitucion de lámina y sustitucion de estructura de soporte de madera por metal de las cuatro aulas



Foto 3: sustitucion de lámina y sustitucion de estructura de soporte de madera por metal de la cocina

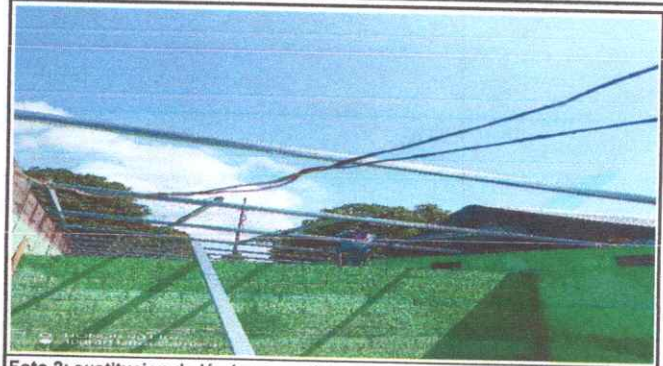

Foto 4: sustitucion de soporte de madera y metal en mal estado a metal y sustitucion laminas troqueladas mas agredo de pestaña





Foto 5: sustitucion de lamina troquelada.

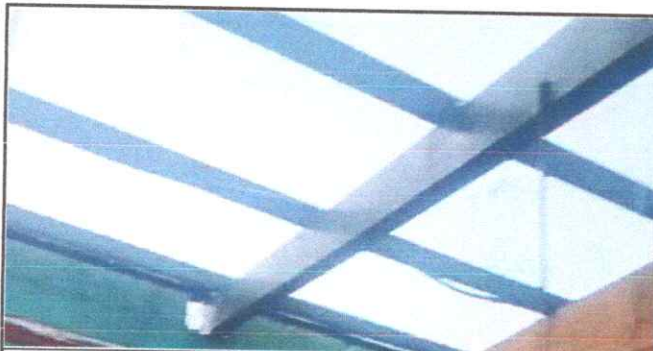

Foto 6: sustitucion de lamina troquelada.

Observación: Si es necesario se pueden agregar hojas adicionales y actualizar el número de hojas.

Firma y sello del Presidente de la OPE

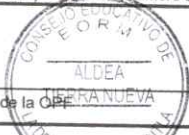
Firma y Sello Director Centro Educativo Público



SITUACIÓN DEFICIENCIAS DETERMINADAS PREVIO DURANTE POSTERIOR

| | | | |
|-----------------------------|-----------------------------|--------------------------------|--------------------|
| DEPARTAMENTO: | ESCUINTLA | MUNICIPIO: | LA DEMOCRACIA |
| NOMBRE DEL ESTABLECIMIENTO: | ESCUELA OFICIAL RURAL MIXTA | DIRECCIÓN DEL ESTABLECIMIENTO: | ALDEA TIERRA NUEVA |
| CÓDIGO DEL ESTABLECIMIENTO: | 05-03-0240-43 | FECHA: | 20/11/2024 |



Foto 7: mantenimiento de estructura de soporte de metal



Foto 8: instalación de pestaña de lámina



| |
|--|
| |
| |

| |
|--|
| |
| |

| |
|--|
| |
| |

| |
|--|
| |
| |

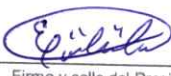
Observación: Si es necesario se pueden agregar hojas adicionales y actualizar el número de hojas.

 Firma y sello del Presidente de la OCE



 Firma y Sello Director Centro Educativo Público
