

SITUACIÓN DEFICIENCIAS DETERMINADAS

PREVIO

DURANTE

POSTERIOR

DEPARTAMENTO:	ESCUINTLA	MUNICIPIO:	LA DEMOCRACIA
NOMBRE DEL ESTABLECIMIENTO:	ESCUELA OFICIAL RURAL MIXTA	DIRECCIÓN DEL ESTABLECIMIENTO:	CASERÍO EL MILAGRO
CÓDIGO DEL ESTABLECIMIENTO:	05-03-0237-43	FECHA:	6/12/2024



Foto 1: Sustitución de malla por pared (block), levantar dos bloques más y oclar rasor, con la finalidad de asegurar la Escuela. Sernido y pintura en el exterior.

Foto 2: Sustitución de malla por pared (block), levantar dos bloques más y colocar rasor, con la finalidad de asegurar la Escuela. Sernido y pintura en el exterior.

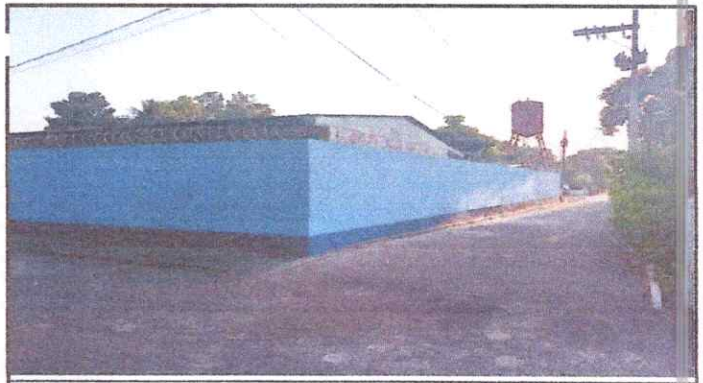

Foto 3: Se levantaron dos bloques más de block y se taparon los agujeros con cemento. Con la finalidad de seguridad al edificio público.

Foto 4: Se levantaron dos bloques más de block y se taparon los agujeros con cemento. Con la finalidad de seguridad al edificio público.



Foto 5: Sustitución de malla por pared (block), levantar dos bloques más y colocar rasor, con la finalidad de asegurar la Escuela. Sernido y pintura en el exterior. (rasor en proceso)

Foto 6: Mantenimiento y remozamiento de portón.

Observación: Si es necesario se pueden agregar hojas adicionales y registrar el número de hojas.

Firma y sello del Presidente de la OPEP

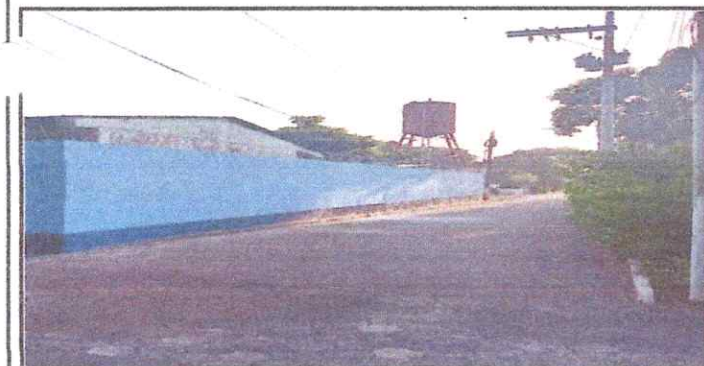

Firma y Sello Director Centro Educativo Público





Ministerio de Educación
GUATEMALA

REGISTRO FOTOGRÁFICO PROGRAMA DE MANTENIMIENTO DE EDIFICIOS ESCOLARES PÚBLICOS

PRA-FOR-123
Versión 1

SITUACIÓN DEFICIENCIAS DETERMINADAS

PREVIO

DURANTE

POSTERIOR

DEPARTAMENTO:	ESCUINTLA	MUNICIPIO:	LA DEMOCRACIA
NOMBRE DEL ESTABLECIMIENTO:	ESCUELA OFICIAL RURAL MIXTA	DIRECCIÓN DEL ESTABLECIMIENTO:	CASERÍO EL MILAGRO
CÓDIGO DEL ESTABLECIMIENTO:	05-03-0237-43	FECHA:	6/12/2024



Foto 1: Se Quitó la puerta y se cerró por completo con block, para que exista una sola entrada.



Foto 2: Sustitución de bombillas y reflectores y cambio de elementos deteriorados o dañados (cables, plafoneras, apagadores, etc.)

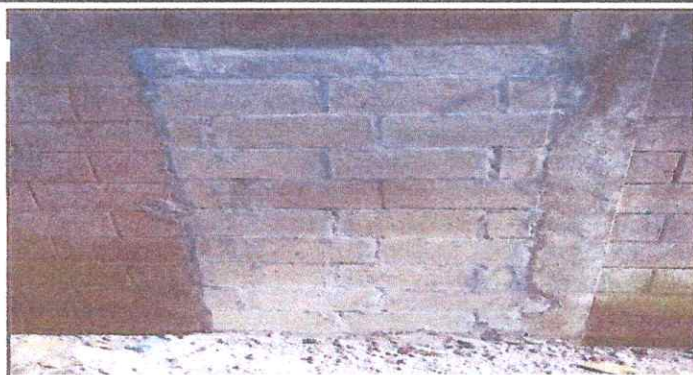

Foto 3: Se cambio el depósito de agua a uno de 1100 litros.



Foto 4: Se priorizó en cableado e iluminación, ya que algunos elementos se dejaron por su estado bueno, optimizando el recurso disponible. (NO SE CAMBIO FLIPONES NI CAJAS POR ESTAR BUENAS)



Foto 5: Sustitución de piso de granito por piso cerámico antideslizante del área de la cocina.

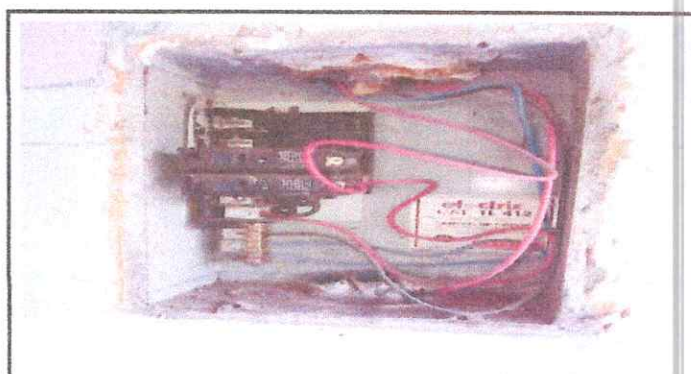

Foto 6: Sustitución de cuatro láminas, con sus respectivos elementos de fijación (tornillos).

Observación: Si es necesario se pueden agregar hojas adicionales y actualizar el número de fotos.

Firma y sello del Presidente de la O.E.S.



Firma y Sello Director Centro Educativo

