



**REGISTRO FOTOGRÁFICO
PROGRAMA DE MANTENIMIENTO DE EDIFICIOS ESCOLARES PÚBLICOS**

PRA-FOR-123
Versión 1

Ministerio de Educación

SITUACIÓN DEFICIENCIAS DETERMINADAS

PREVIO

DURANTE

POSTERIOR

DEPARTAMENTO:	ESCUINTLA	MUNICIPIO:	LA DEMOCRACIA
NOMBRE DEL ESTABLECIMIENTO:	ESCUELA OFICIAL RURAL MIXTA	DIRECCIÓN DEL ESTABLECIMIENTO:	CASERÍO EL MILAGRO
CÓDIGO DEL ESTABLECIMIENTO:	05-03-0237-43	FECHA:	18/10/2024



Foto 1: Sustitución de malla por pared (block), levantar dos bloques más y colocar rasor, con la finalidad de asegurar la Escuela. Sernido y pintura en el exterior.



Foto 2: Sustitución de malla por pared (block), levantar dos bloques más y colocar rasor, con la finalidad de asegurar la Escuela. Sernido y pintura en el exterior.



Foto 3: Levantar dos bloques más de block y colocar rasor, con la finalidad de asegurar la Escuela y tapar los agujeros con cemento.



Foto 4: Levantar dos bloques más de block y colocar rasor, con la finalidad de asegurar la Escuela y tapar los agujeros con cemento.



Foto 5: Sustitución de malla por pared (block), levantar dos bloques más y colocar rasor, con la finalidad de asegurar la Escuela. Sernido y pintura en el exterior.

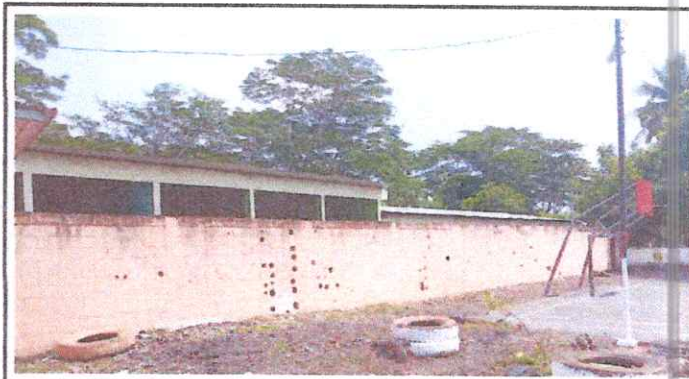

Foto 6: Mantenimiento del portón, sustitución de lámina y sustituir malla por lámina y su respectiva pintada. (Quedará todo cubierto o cerrado)

Observación: Si es necesario se pueden agregar hojas adicionales y el número de hojas.

Firma y sello del Presidente de la Junta Escolar



Firma y Sello Director Centro Educativo P...





**REGISTRO FOTOGRÁFICO
PROGRAMA DE MANTENIMIENTO DE EDIFICIOS ESCOLARES PÚBLICOS**

Ministerio de Educación

SITUACIÓN DEFICIENCIAS DETERMINADAS

PREVIO

DURANTE

POSTERIOR

DEPARTAMENTO:	ESCUINTLA	MUNICIPIO:	LA DEMOCRACIA
NOMBRE DEL ESTABLECIMIENTO:	EORM	DIRECCIÓN DEL ESTABLECIMIENTO:	CASERÍO EL MILAGRO
CÓDIGO DEL ESTABLECIMIENTO:	05-03-0237-43	FECHA:	18/10/2024



Foto 1: Quitar la puerta y cerrar por completo con block, para que exista una sola entrada.



Foto 2: Sustitución de bombillas y reflectores y cambio de elementos deteriorados o dañados (cables, plafoneras, apagadores, etc.)



Foto 3: Sustitución de depósito de agua 1000 litros.



Foto 4: Sustitución de flipones, cableado y algunos tableros. Sustitución de cable central y colocación de uno nuevo para que alimente el modulo 2 y verificación de la red de energía de toda la Escuela



Foto 5: Sustitución de piso de granito por piso cerámico antideslizante del área de la cocina, como mejorar la estufa rural y su chimenea, como el tanque o pileta que se encuentran para el uso de la cocina.

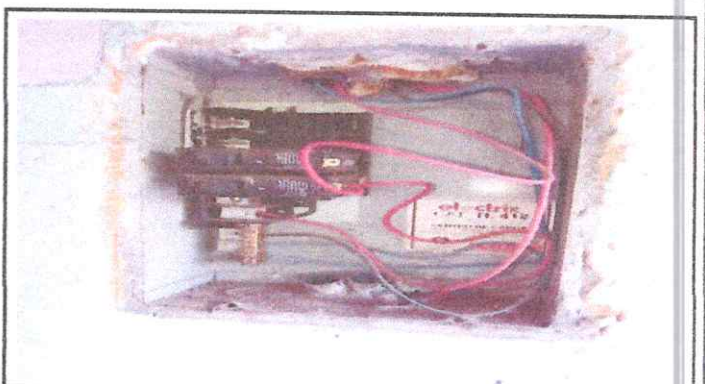

Foto 6: Sustitución de una lámina, con sus respectivos elementos de fijación (tornillos)

Observación: Si es necesario se pueden agregar hojas adicionales y activar el campo de hojas.

Firma y sello del Presidente de la Junta Escolar



Firma y Sello Director Centro Educativo

