

REGISTRO FOTOGRÁFICO

DEPARTAMENTO:	ESCUINTLA	MUNICIPIO:	SANTA LUCIA COTZUMALGUAPA
NOMBRE DEL ESTABLECIMIENTO:	ESCUELA OFICIAL RURAL MIXTA	DIRECCIÓN DEL ESTABLECIMIENTO:	CASERÍO EL CAMPAMENTO
CÓDIGO DEL ESTABLECIMIENTO:	05-02-3116-43	FECHA DE LA INSPECCIÓN:	19/03/2024



Foto1: Escuela Oficial Rural Mixta, caserío El Campamento.



Foto 2: Presidente de la OPF y Evaluadora de Campo, realizando la visita técnica, para identificar las necesidades con mayor prioridad.



Foto 3: Se Evaluó la necesidad de reparar y darle mantenimiento a las puertas metálicas.



Foto 4: Una de las necesidades que se evaluarán en este modulo, es el cambio de los inodoros.



Foto 5: Mejoramiento del módulo de baños con el cambio del piso de torta de concreto, cambio e instalación del piso cerámico y del azulejo.



Foto 6: Se Cambiará e instalará en este lugar, las dos pilas de dos lavaderos, se aprovechará este lugar.

 <p align="center">  ORGANIZACION DE PADRES DE FAMILIA CASERÍO EL CAMPAMENTO SANTA LUCIA COTZUMALGUAPA, GUATEMALA </p> <p>Firma y Sello del Presidente de la OPF</p>	  <p>Firma, Sello y No. de Colegado del Evaluador de Campo del Programa</p>
---	---

REGISTRO FOTOGRÁFICO

DEPARTAMENTO:	ESCUINTLA	MUNICIPIO:	SANTA LUCIA COTZUMALGUAPA
NOMBRE DEL ESTABLECIMIENTO:	ESCUELA OFICIAL RURAL MIXTA	DIRECCIÓN DEL ESTABLECIMIENTO:	CASERÍO EL CAMPAMENTO
CÓDIGO DEL ESTABLECIMIENTO:	05-02-3116-43	FECHA DE LA INSPECCIÓN:	19/03/2024



Foto7: Mejoramiento de cocina, incluye remozamiento de estufa de leña rural mas chimenea, muebles de cocina y azulejo. Actualmente por falta de estas mejoras lo utilizan como una segunda bodega.



Foto 8: Una de las prioridades es el cambio e instalación de ventanas metálicas.



Foto 9: Mantenimiento y Reparación de ventanas metálicas.

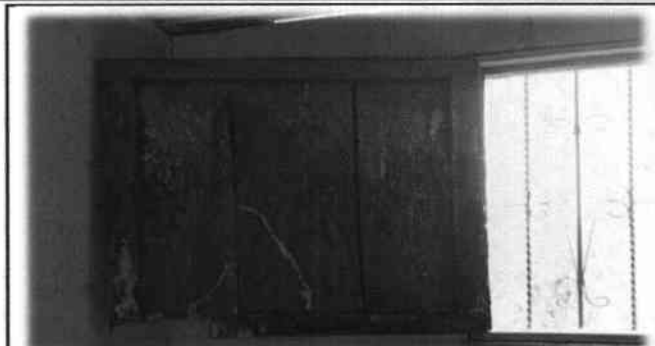

Foto 10: Es importante el cambio e instalacion de balcones.



Foto 11: Mejoramiento del sistema eléctrico (fuerza e iluminación), cambio e instalación de tablero de flipones mas flipones.



Foto 12: Mejoramiento del sistema eléctrico (fuerza e iluminación), se incluirá también la revisión de los circuitos y sustituir algunos de los accesorios por aula.

Firma y Sello del Presidente del Consejo de Padres de Familia



Firma, Sello y No. de Colegiado del Evaluador de Campo del Programa