

**REGISTRO FOTOGRÁFICO DE AVANCE**

<b>DEPARTAMENTO:</b>	ESCUINTLA	<b>MUNICIPIO:</b>	SANTA LUCIA COTZUMALGUAPA
<b>NOMBRE DEL ESTABLECIMIENTO:</b>	ESCUELA OFICIAL RURAL MIXTA	<b>DIRECCIÓN DEL ESTABLECIMIENTO:</b>	LOTIFICACION OCHO DE FEBRERO
<b>CÓDIGO DEL ESTABLECIMIENTO:</b>	05-02-2321-43	<b>FECHA DE LA INSPECCIÓN:</b>	14/08/2024



Foto 1: Evaluadora de campo y supervisora educativa supervisan el modulo de servicios de sanitarios dando el 100% de aprobación.



Foto 2: Inсталación de kit para inodoros finalizado.



Foto 3: Sustitución de bomba sumergible entregado al 100%.



Foto 4: Suministro de conexión de tubería mas circuito eléctrico finalizado.



Foto 5: Remozamiento al 100% de muebles de cocina mas cambio de puertas de gabinetes.



Foto 6: Estufa de leña rural mas chimenea y reparación de muros al 100% de ejecución.

*Marta Alicia Ricac*

Firma y sello del Presidente de la OPF



*[Signature]*

Firma, Sello y No. Colegiado del Evaluador de Campo del Programa





**REGISTRO FOTOGRÁFICO DE AVANCE**

<b>DEPARTAMENTO:</b>	ESCUINTLA	<b>MUNICIPIO:</b>	SANTA LUCIA COTZUMALGUAPA
<b>NOMBRE DEL ESTABLECIMIENTO:</b>	ESCUELA OFICIAL RURAL MIXTA	<b>DIRECCIÓN DEL ESTABLECIMIENTO:</b>	LOTIFICACION OCHO DE FEBRERO
<b>CÓDIGO DEL ESTABLECIMIENTO:</b>	05-02-2321-43	<b>FECHA DE LA INSPECCIÓN:</b>	14/08/2024



Foto 7: Mantenimiento en puertas y valcon entregado al 100%.



Foto 8: Evaluadora de campo y supervisora educativa observan el 100% de ejecución de Pintura en muro piremtral mas rotulación.

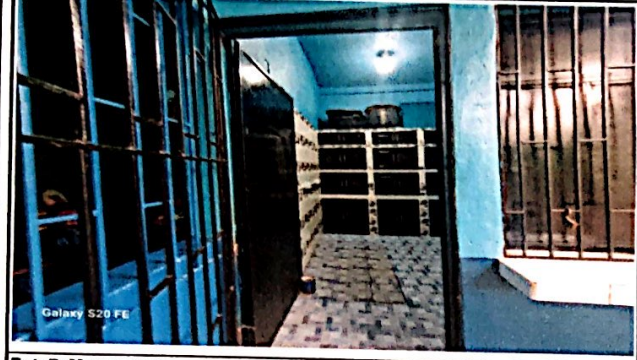

Foto 9: Mantenimiento en porton en exterior y interior finalizado.



Foto 10: Se observó en el Remanente Pintura en exterior en el establecimiento al 100% de ejecución.



Foto 11: Herrería, reparación y mantenimiento de puertas y balcones en todo el establecimiento finalizado.



Foto 12: Recopilando firmas para el acta de finalización del programa de remozamiento.

Marta Alicia Ricac

Firma y sello del Presidente de la OPF



*[Handwritten Signature]*

Firma, Sello y No Colegiado del Evaluador de Campo del Programa

