

SITUACIÓN DEFICIENCIAS DETERMINADAS PREVIO DURANTE POSTERIOR

DEPARTAMENTO:	Escuintla	MUNICIPIO:	Escuintla
NOMBRE DEL ESTABLECIMIENTO:	Escuela Urbana Mixta de Párvulos parque Infantil	DIRECCIÓN DEL ESTABLECIMIENTO:	5A. Calle parque Infantil zona 3 colonia Golondrinas
CÓDIGO DEL ESTABLECIMIENTO:	05-01-2984-42	FECHA:	11/10/2024



Foto 1: 1.1 Sustitución de lamina, por lamina troquelada aluzinc calibre 26



Foto 2: 2.3 Sustitución de estructura de soporte de metal, por metal



Foto 3: 4.5 Sustitución de portón de metal



Foto 4: 5.1 mantenimiento a estructura de metal de ventana



Foto 5: 5.5 sustitución de vidrios

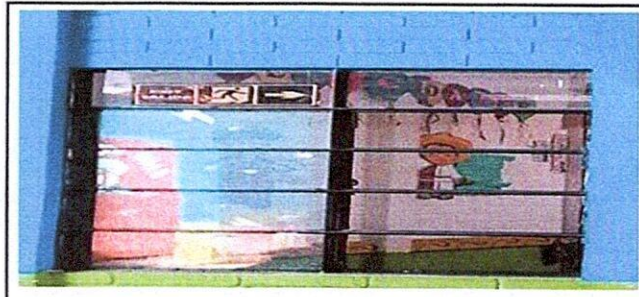

Foto 6: 7.1 Sustitución de canal de metal

Observación: Si es necesario se pueden agregar hojas adicionales y actualizar el número de hojas.

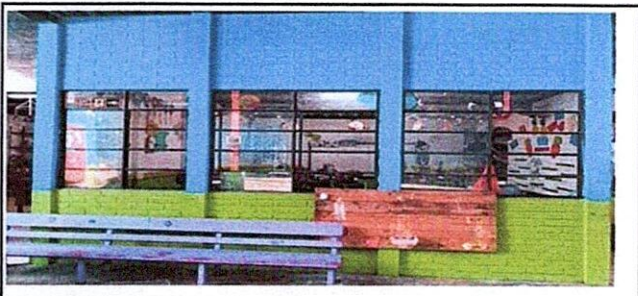
Arcely Cuxil Cruz
 ESCUELA OFICIAL DE PARVULOS
 "PARQUE INFANTIL"
 CONSEJO EDUCATIVO
 COLONIA GOLONDRINAS
 Firma y sello del Presidente de la OPE

Aleyda Margarita Chuga Albarez
 Escuela Urbana Mixta de Parvulos Parque Infantil
 DIRECCION
 Colonia Golondrinas
 Firma y Sello Director Centro Educativo Público

SITUACIÓN DEFICIENCIAS DETERMINADAS

PREVIO

DURANTE

POSTERIOR

DEPARTAMENTO:	Escuintla	MUNICIPIO:	Escuintla
NOMBRE DEL ESTABLECIMIENTO:	Escuela Urbana Mixta de Párvulos Parque Infantil	DIRECCIÓN DEL ESTABLECIMIENTO:	5ta. Calle zona 3 colonia Golondrinas
CÓDIGO DEL ESTABLECIMIENTO:	05-01-2984-42	FECHA:	11/10/2024



Foto 7: 9.1 Pintura en muros exteriores e interiores



Foto 8: 10.2 Sustitución de accesorios inodoro (contra llave, tubo de abasto y tanque)



Foto 9:
14.1 Mantenimiento a reposaderas

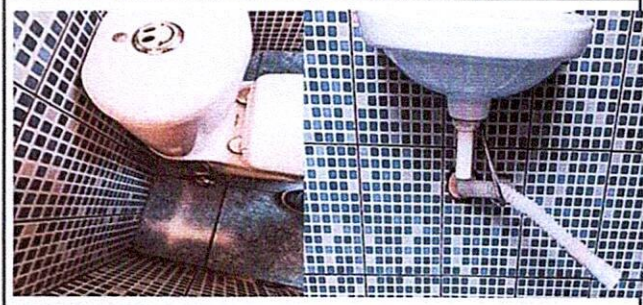

Foto10:
14.5 Reparación de tapaderas de cajas



Foto 11:
17.4 Sustitución de focos ahorradores



Foto 12:
17.5 Sustitución de plafoneras

Observación: Si es necesario se pueden agregar hojas adicionales y actualizar el número de hojas.

Arcely Maribel Cuxil Cruz
 ESCUELA OFICIAL DE REPOSICIÓN
 "PARQUE INFANTIL"
 CONSEJO EDUCATIVO
 COLONIA GOLONDRINAS
 Firma y sello del Presidente de la OPE

Aleyda Margarita Chuga Albisures
 Escuela Urbana Mixta
 de Párvulos Parque Infantil
 DIRECCION
 Colonia Golondrinas
 Firma y Sello Director Centro Educativo Público

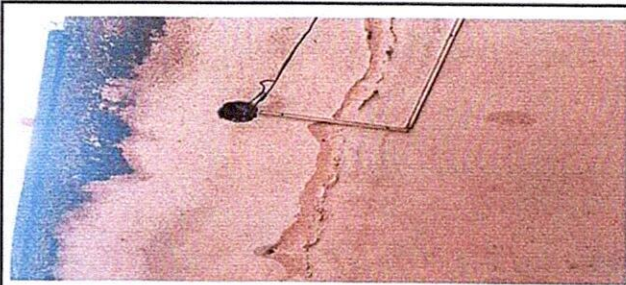
SITUACIÓN DEFICIENCIAS DETERMINADAS

PREVIO

DURANTE

POSTERIOR

DEPARTAMENTO:	Escuintla	MUNICIPIO:	Escuintla
NOMBRE DEL ESTABLECIMIENTO:	Escuela Urbana Mixta de Párvulos parque Infantil	DIRECCIÓN DEL ESTABLECIMIENTO:	5A. Calle parque Infantil zona 3 colonia Golondrinas
CÓDIGO DEL ESTABLECIMIENTO:	05-01-2984-42	FECHA:	11/10/2024



Foto 13 : 17.7 Sustitución interruptores dobles



Foto 14 : 17.8 Sustitución de tomacorrientes dobles

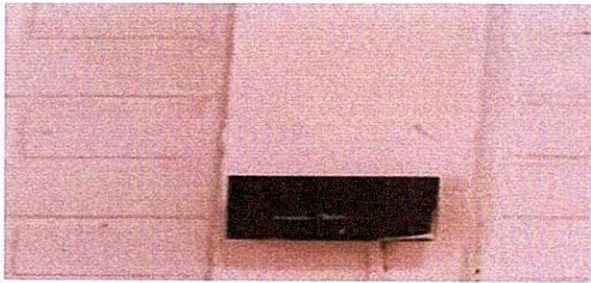

Foto 15 :
17.9 Sustitución de flipones



Foto 16:
17.11 Reparación de cableado eléctrico

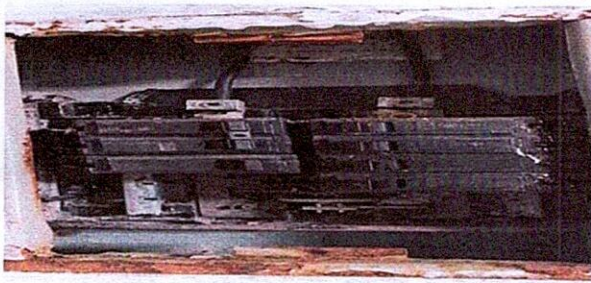

Foto 17:
17.12 Sustitución de ducto eléctrico + accesorios



Foto 18:
18.2 sustitución de deposito de agua 1100lt.

Observación: Si es necesario se pueden agregar hojas adicionales y actualizar el número de hojas.

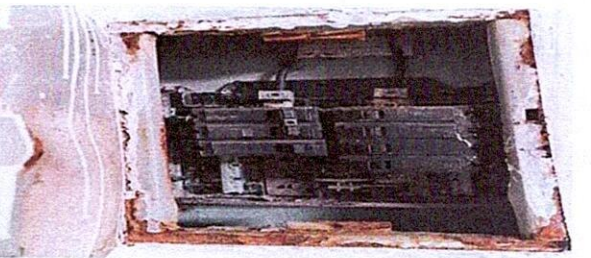
Arcely Maribel Cuxil Cruz

Firma y sello del Presidente de la OPP

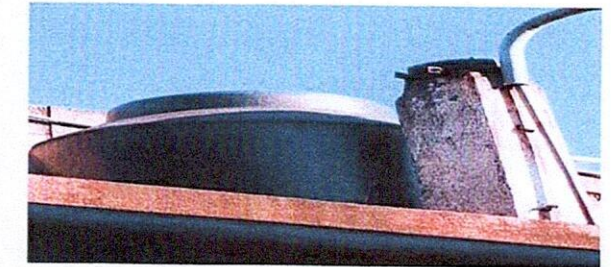
ESCUELA OFICIAL DE PÁRVULOS
"PARQUE INFANTIL"
CONSEJO EDUCATIVO
COLONIA GOLONDRINAS

Aleyda Margarita Chuga Albisures

Firma y Sello Director Centro Educativo Público

Escuela Urbana Mixta
de Párvulos Parque Infantil
DIRECCION
Escuintla Golondrinas

SITUACIÓN DEFICIENCIAS DETERMINADAS

PREVIO

DURANTE

POSTERIOR

DEPARTAMENTO:	Escuintla	MUNICIPIO:	Escuintla
NOMBRE DEL ESTABLECIMIENTO:	Escuela Urbana Mixta de Párvulos parque Infantil	DIRECCIÓN DEL ESTABLECIMIENTO:	5A. Calle parque Infantil zona 3 colonia las Golondrinas
CÓDIGO DEL ESTABLECIMIENTO:	05-01-2984-42	FECHA:	11/10/2024



Foto19: 18.6 Reparación de bomba de agua



Foto 20: 20.2 Sustitución de estufa rural (completa) incluye chimenea y plancha de metal



Foto 21:
20.11 sustitución de pila de cemento de un lavadero de un lavadero

Observación: Si es necesario se pueden agregar hojas adicionales y actualizar el número de hojas.

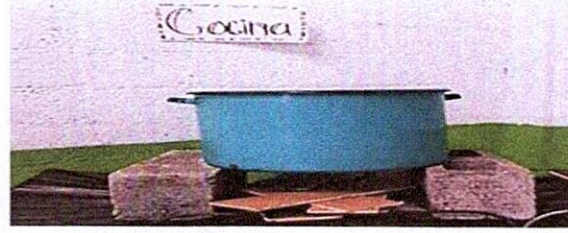
Arcely Maribel Cruz
Firma y sello del Presidente de la
ESCUELA OFICIAL DE PARVULOS
"PARQUE INFANTIL"
CONSEJO EDUCATIVO
COLONIA GOLONDRINAS

Aleyda Margarita Chuga Albisurez
Firma y Sello Director Centro Educativo Público
Escuela Urbana Mixta
de Parvulos Parque Infantil
DIRECCION
Colonia Golondrinas