



Ministerio de Educación  
 SITUACIÓN DEFICIENCIAS DETERMINADAS:

REGISTRO FOTOGRÁFICO  
 PROGRAMA DE MANTENIMIENTO DE EDIFICIOS ESCOLARES PÚBLICOS

PRA-FOR-123  
 Versión 1

PREVIO

DURANTE

POSTERIOR

DEPARTAMENTO:	Escuintla	MUNICIPIO:	Escuintla
NOMBRE DEL ESTABLECIMIENTO:	EODP	DIRECCIÓN DEL ESTABLECIMIENTO:	4ta. Avenida 22-04 zona 5 colonia Cañaveral I
CÓDIGO DEL ESTABLECIMIENTO:	05-01-2509-42	FECHA:	11/11/2024



Foto 1: Mantenimiento a estructura de puertas (lijado, cambio de tubo , cepillado, sujeciones, aplicación de pintura)



Foto 2: Mantenimiento a estructura de puertas (lijado, cambio de tubo , cepillado, sujeciones, aplicación de pintura)

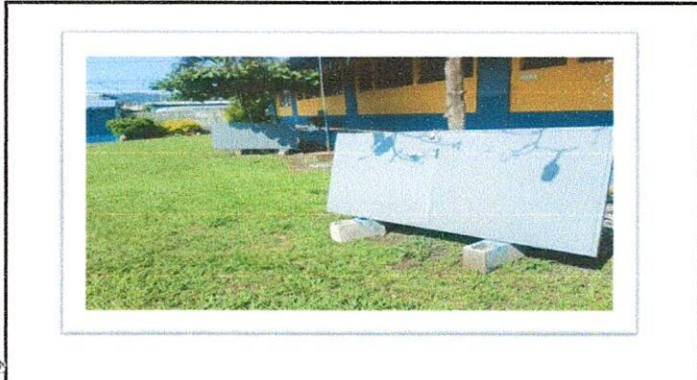

Foto 3: Mantenimiento a marcos de aluminio mill finish

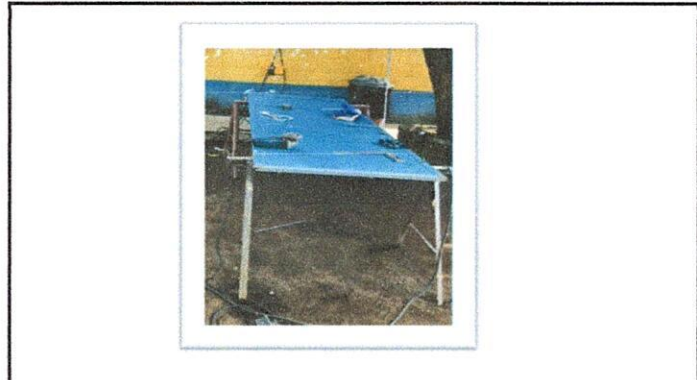

Foto 4: Sustitución de vidrios

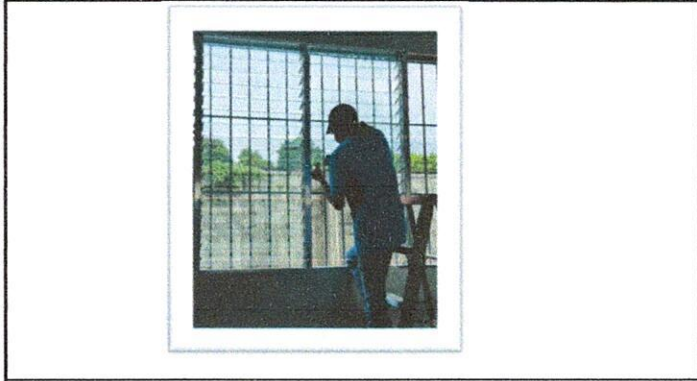

Foto 5: Sustitución de balcones de metal

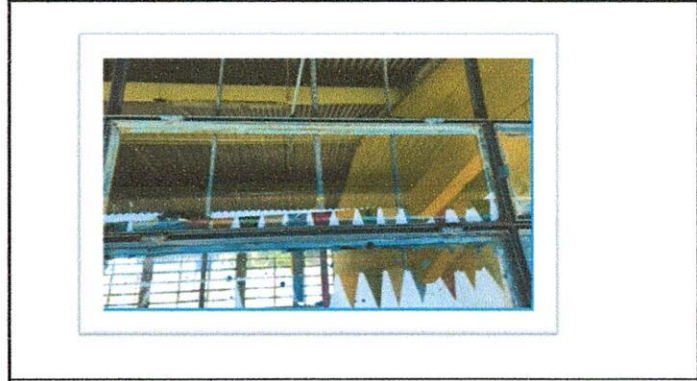

Foto 6: Sustitución de estructura de metal de ventana

Observación: Si es necesario se pueden agregar hojas adicionales y actualizarlas en las hojas.

M.M.A.G.  
 Firma y sello del Presidente de la OPF



Firma y Sello Director Centro Educativo Público







**REGISTRO FOTOGRÁFICO  
PROGRAMA DE MANTENIMIENTO DE EDIFICIOS ESCOLARES PÚBLICOS**

Ministerio de Educación  
Guatemala  
**SUBDIRECCIÓN DE DEFICIENCIAS DETERMINADAS:**

PREVIO

DURANTE

POSTERIOR

DEPARTAMENTO:	Escuintla	MUNICIPIO:	Escuintla
NOMBRE DEL ESTABLECIMIENTO:	EODP	DIRECCIÓN DEL ESTABLECIMIENTO:	4ta. Avenida 22-04 zona 5 colonia Cañaveral I
CÓDIGO DEL ESTABLECIMIENTO:	05-01-2509-42	FECHA:	11/11/2024



Foto1: Sustitución de piso cerámico



Foto 2: Mantenimiento a estructura de puertas (lijado, cambio de tubo , cepillado, sujeciones, aplicación de pintura)

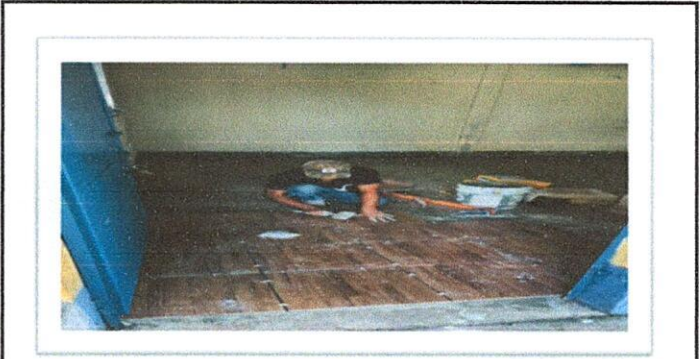

Foto 3: Mantenimiento a portones de metal

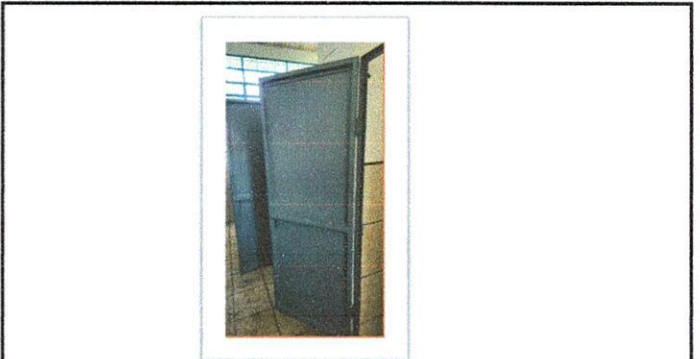

Foto 4: Sustitución de lámparas

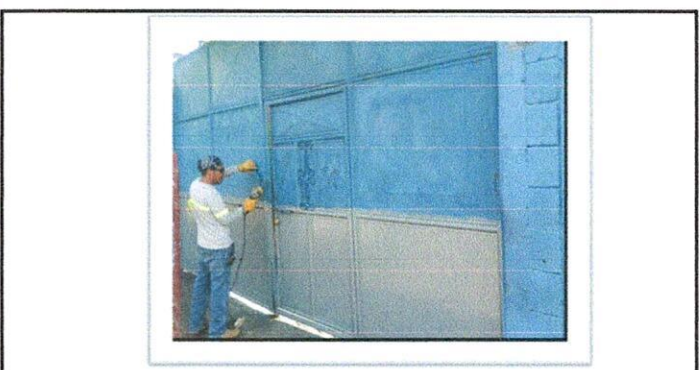

Foto 5: Sustitución interruptores dobles



Foto 6: Sustitución de tomacorrientes dobles

Observación: Si es necesario se pueden agregar hojas adicionales y actualizar el número de hojas.

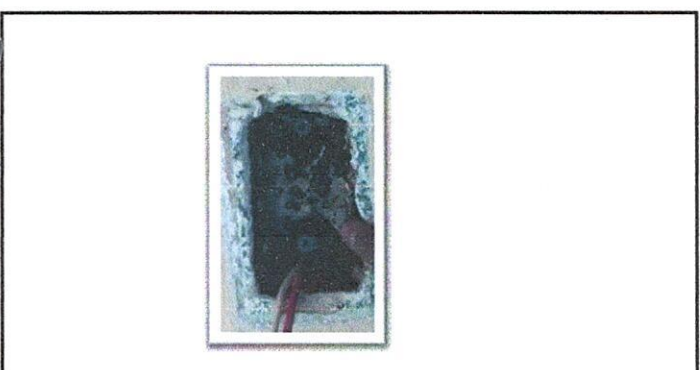
<p>M.M.A.G</p> <p>Firma y sello del Presidente de la OPF</p>		<p><i>[Handwritten Signature]</i></p> <p>Firma y Sello Director Centro Educativo Público</p>	
--	--	--	--



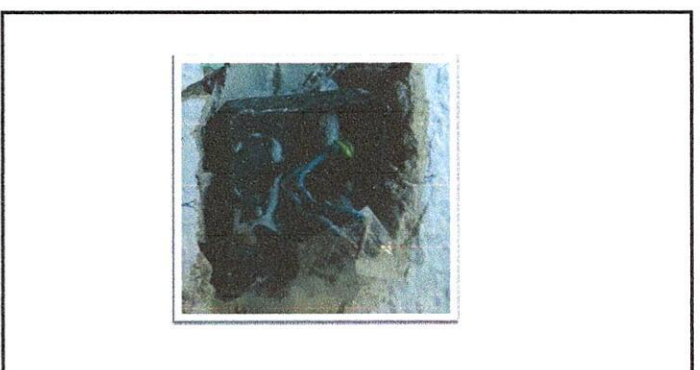

**REGISTRO FOTOGRÁFICO  
PROGRAMA DE MANTENIMIENTO DE EDIFICIOS ESCOLARES PÚBLICOS**

Ministerio de Educación  
Guatemala

SITUACION DEFICIENCIAS  
DETERMINADAS:

PREVIO

DURANTE

POSTERIOR

DEPARTAMENTO:	Escuintla	MUNICIPIO:	Escuintla
NOMBRE DEL ESTABLECIMIENTO:	EODP	DIRECCIÓN DEL ESTABLECIMIENTO:	4ta. Avenida 22-04 zona 5 colonia Cañaveral I
CÓDIGO DEL ESTABLECIMIENTO:	05-01-2509-42	FECHA:	11/11/2024



Foto1: Sustrucción de tablero de flipones



Foto 2: Reparación de cableado electrico



Foto 3: Repello en muro



Foto 4: colocacion de pestaña a la ventana por filtracion de agua

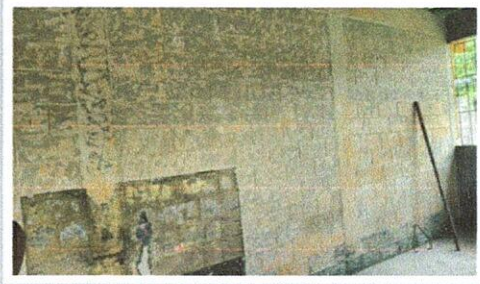

Foto 5: elaboracion de cunetas por filtracion de agua en los Modulos

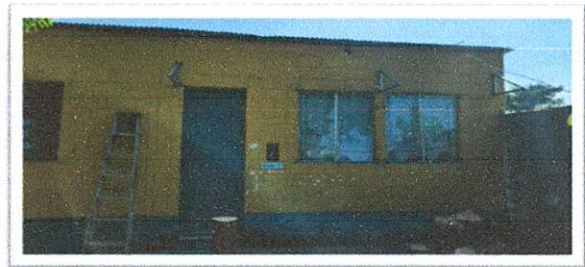

Foto 6: elaboracion de cunetas por filtracion de agua en los Modulos

Observación: Si es necesario se pueden agregar hojas adicionales y actualizar el primer y último de las hojas.

M.M.A.G

Firma y sello del Presidente de la OPF



*[Handwritten Signature]*

Firma y Sello Director Centro Educativo Público



SITUACIÓN DEFICIENCIAS DETERMINADAS:

PREVIO

DURANTE

POSTERIOR

DEPARTAMENTO:	Escuintla	MUNICIPIO:	Escuintla
NOMBRE DEL ESTABLECIMIENTO:	EODP	DIRECCIÓN DEL ESTABLECIMIENTO:	4ta. Avenida 22-04 zona 5 colonia Cañaverall I
CÓDIGO DEL ESTABLECIMIENTO:	05-01-2509-42	FECHA:	11/11/2024



Foto1: porton dañado por lluvia, sol colocacion de pestaña



Foto 2:



Foto 3:



Foto 4:

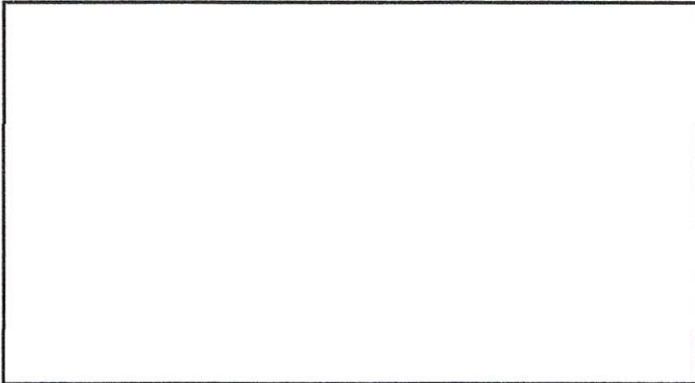

Foto 5:

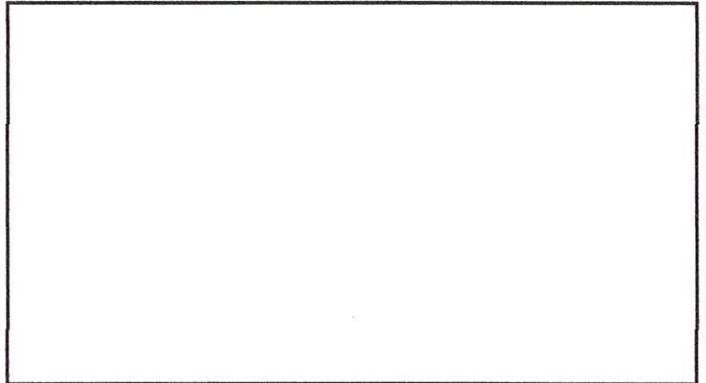

Foto 6:

Observación: Si es necesario se pueden agregar hojas adicionales y actualizar el registro de fotos.

M.M.A.G

Firma y sello del Presidente de la OPF



*[Handwritten Signature]*

Firma y Sello Director Centro Educativo Público

