



**REGISTRO FOTOGRÁFICO
PROGRAMA DE MANTENIMIENTO DE EDIFICIOS ESCOLARES PÚBLICOS**

Ministerio de Educación

SITUACIÓN DEFICIENCIAS DETERMINADAS

PREVIO

DURANTE

POSTERIOR

DEPARTAMENTO:	Escuintla	MUNICIPIO:	Escuintla
NOMBRE DEL ESTABLECIMIENTO:	Centro de Educación Integral PAIN	DIRECCIÓN DEL ESTABLECIMIENTO:	Aldea Las Chapernas
CÓDIGO DEL ESTABLECIMIENTO:	05-01-1827-42	FECHA:	4/12/2024



Foto1: Reparación Muro Perimetral de block lado de adentro y de afuera



Foto 2: Sustitución de porton de metal



Foto 3: Estructura de metal de ventana

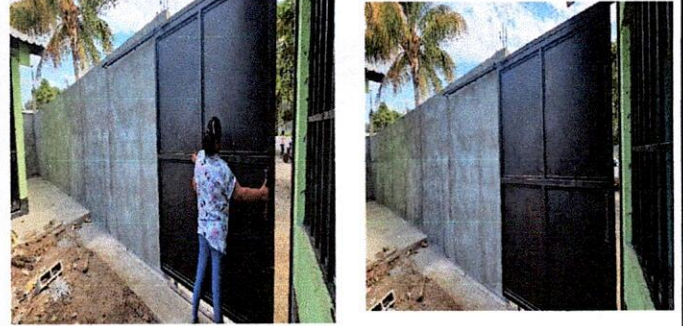

Foto 4: Sustitución de porton de metal

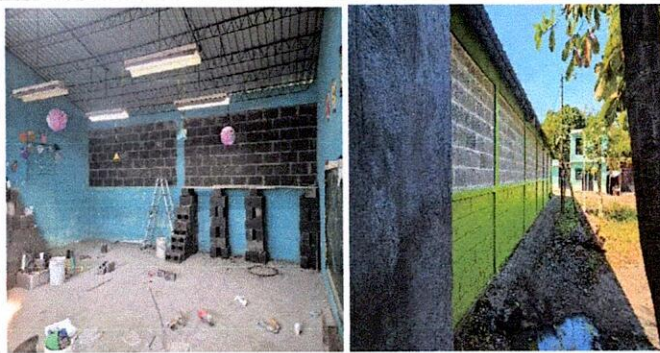

Foto 5: Sustitución de Balcones

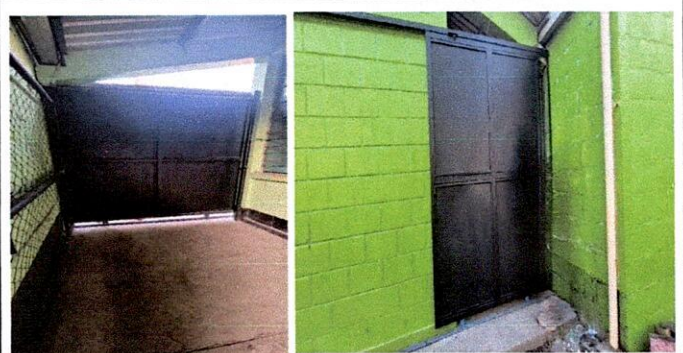

Foto 6: Sustitución de Lavamanos

Observación: Si es necesario se pueden agregar hojas adicionales y actualizar el número de hojas.

[Firma]

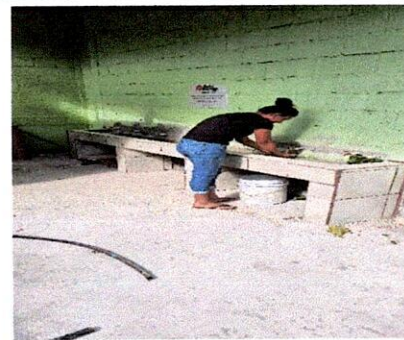

Firma y sello del Presidente de la OPEP

[Firma]



Firma y Sello Director Centro Educativo Público



**REGISTRO FOTOGRÁFICO
PROGRAMA DE MANTENIMIENTO DE EDIFICIOS ESCOLARES PÚBLICOS**

PRA-FOR-123
Versión 1

Ministerio de Educación
GUATEMALA

SITUACIÓN DEFICIENCIAS DETERMINADAS

PREVIO

DURANTE

POSTERIOR

DEPARTAMENTO:	Escuintla	MUNICIPIO:	Escuintla
NOMBRE DEL ESTABLECIMIENTO:	Centro de Educación Integral Pain	DIRECCIÓN DEL ESTABLECIMIENTO:	Aldea Las Chapernas
CÓDIGO DEL ESTABLECIMIENTO:	05-01-1827-42	FECHA:	4/12/2024



Foto1: Sustrucción de tomacorrientes dobles



Foto 2: Sustrucción de Lámparas



Foto 3: Sustrucción de Cemento Líquido



Foto 4: Sustrucción de Interruptores dobles



Foto 5:



Foto 6:

Observación: Si es necesario se pueden agregar hojas adicionales y actualizar el número de hojas.

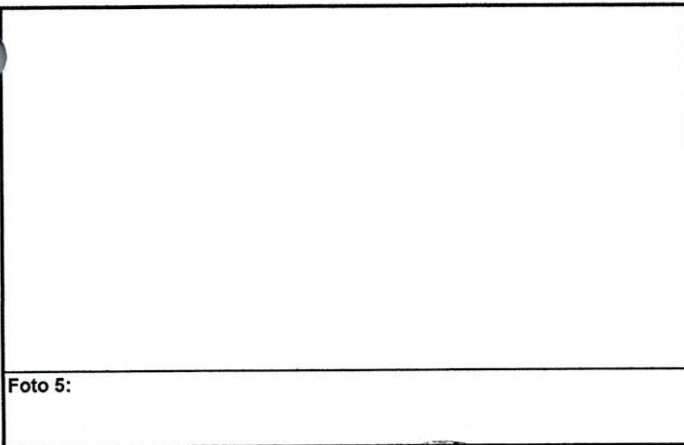

Firma y Sello del Presidente de la CPE

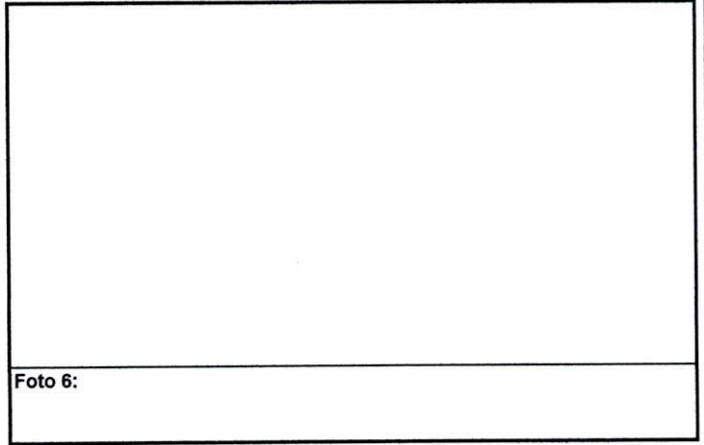

Firma y Sello Director Centro Educativo Público