



**REGISTRO FOTOGRÁFICO  
PROGRAMA DE MANTENIMIENTO DE EDIFICIOS ESCOLARES PÚBLICOS**

PRA-FOR-123  
Versión 1

Ministerio de Educación  
GUATEMALA

SITUACIÓN DEFICIENCIAS DETERMINADAS

PREVIO

DURANTE

POSTERIOR

DEPARTAMENTO:	Escuintla	MUNICIPIO:	Escuintla
NOMBRE DEL ESTABLECIMIENTO:	Centro de Educación Integral PAIN	DIRECCIÓN DEL ESTABLECIMIENTO:	Aldea Las Chapernas
CÓDIGO DEL ESTABLECIMIENTO:	05-01-1827-42	FECHA:	14/11/2024



Foto1: Reparación muro perimetral de Block lado de adentro y de afuera



Foto 2: Sustitución de porton de metal



Foto 3: Sustición de Estructura de metal de Ventana



Foto 4: Sustitución de porton de Metal

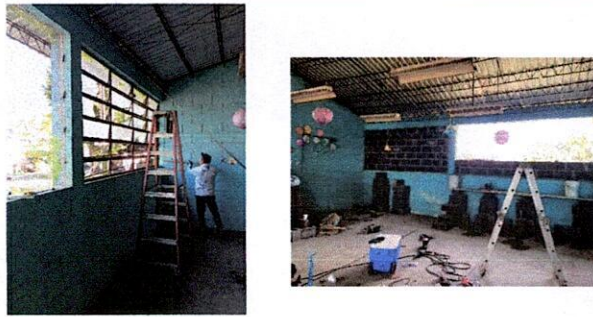

Foto 5: Sustitucion de Balcones



Foto 6: Sustitución de Lavamanos

Observación: Si es necesario se pueden agregar hojas adicionales y actualizar el número de hojas.

  
Firma y sello del Presidente de la Comunidad

  
Firma y Sello Director Centro Educativo Público





Ministerio de Educación

SITUACIÓN DEFICIENCIAS DETERMINADAS

# REGISTRO FOTOGRÁFICO PROGRAMA DE MANTENIMIENTO DE EDIFICIOS ESCOLARES PÚBLICOS

PRA-FOR-123  
Versión 1

PREVIO

DURANTE

POSTERIOR

DEPARTAMENTO:	Escuintla	MUNICIPIO:	Escuintla
NOMBRE DEL ESTABLECIMIENTO:	Centro de Educación Integral PAIN	DIRECCIÓN DEL ESTABLECIMIENTO:	Aldea Las Chapernas
CÓDIGO DEL ESTABLECIMIENTO:	05-01-1827-42	FECHA:	14/11/2024



Foto1: Sustitucion de tomacorrientes dobles



Foto 2: Sustitución de Lámparas



Foto 3: Sustitución de Cemento Liquido

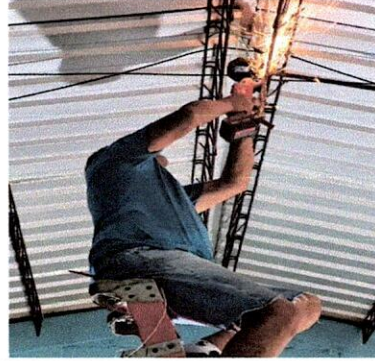

Foto 4: Sustitución de interruptores dobles

Foto 5:

Foto 6:

Observación: Si es necesario se pueden agregar hojas adicionales y actualizar el número de hojas.

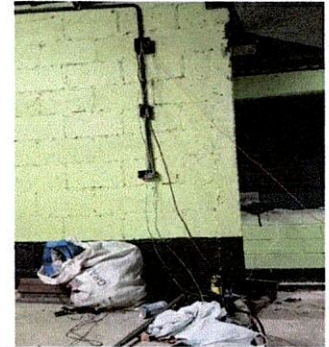

Firma y sello del Presidente de la OPE



Firma y Sello Director Centro Educativo Público