



Ministerio de Educación  
Guatemala

### REGISTRO FOTOGRÁFICO PROGRAMA DE MANTENIMIENTO DE EDIFICIOS ESCOLARES PÚBLICOS

PRA-FOR-123  
Versión 1

HOJA 1/5

SITUACIÓN DEFICIENCIAS DETERMINADAS.

PREVIO

DURANTE

POSTERIOR

DEPARTAMENTO:	ESCUINTLA	MUNICIPIO:	ESCUINTLA
NOMBRE DEL ESTABLECIMIENTO:	EORM COMUNIDAD UNIÓN MAYA	DIRECCIÓN DEL ESTABLECIMIENTO:	COMUNIDAD UNIÓN MAYA
CÓDIGO DEL ESTABLECIMIENTO:	05-01-0173-43	FECHA:	30/09/2024



Foto 1:  
SUSTITUCIÓN DE BALCONES DE METAL LADO DE FRENTE SALÓN



Foto 2:  
SUSTITUCIÓN DE BALCONES DE METAL LADO DE ATRÁS SALÓN 4

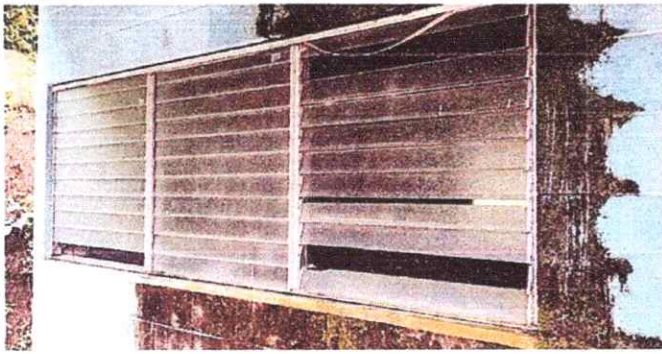

Foto 3:  
SUSTITUCIÓN DE BALCONES DE METAL LADO DE FRENTE SALÓN 3



Foto 4:  
SUSTITUCIÓN DE BALCONES DE METAL LADO DE ATRÁS SALÓN 3



Foto 5:  
SUSTITUCIÓN DE BALCONES DE METAL LADO DE DELANTE



Foto 6:  
SUSTITUCIÓN DE BALCONES DE METAL LADO DE ATRÁS

Observación: Si es necesario se pueden agregar hojas adicionales y actualizar el número de hojas.

Firma y sello del Presidente de la OPR

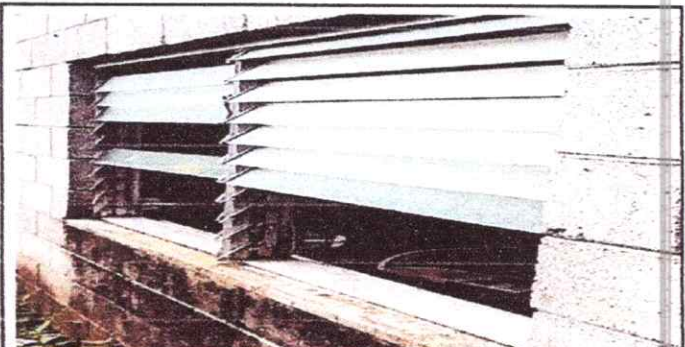

Firma y Sello Director Centro Educativo Público

ESCUELA OFICIAL RURAL MIXTA  
UNION MAYA  
DIRECCION  
ESCUINTLA





**REGISTRO FOTOGRÁFICO  
PROGRAMA DE MANTENIMIENTO DE EDIFICIOS ESCOLARES PÚBLICOS**

PRA-FOR-123  
Versión 1

HOJA 2/5

SITUACIÓN DEFICIENCIAS DETERMINADAS:

PREVIO

DURANTE

POSTERIOR

DEPARTAMENTO:	ESCUINTLA	MUNICIPIO:	ESCUINTLA
NOMBRE DEL ESTABLECIMIENTO:	EORM COMUNIDAD UNIÓN MAYA	DIRECCIÓN DEL ESTABLECIMIENTO:	COMUNIDAD UNIÓN MAYA
CÓDIGO DEL ESTABLECIMIENTO:	05-01-0173-43	FECHA:	30/09/2024



Foto 7:  
SUSTITUCIÓN DE BALCONES DE METAL LADO DELANTE SALON



Foto 8:  
SUSTITUCIÓN DE BALCONES DE METAL LADO DE ATRAS



Foto 9:  
SUSTITUCIÓN DE BALCONES DE METAL LADO DERECHO DE LA



Foto 10:  
SUSTITUCIÓN DE BALCONES DE METAL LADO DE ATRAS



Foto 11:  
SUSTITUCIÓN DE 2 BALCONES DE METAL LADO DE ATRAS DEL SALÓN





Foto 12:  
SUSTITUCIÓN DE 2 BALCONES DE METAL LADO DELANTE DEL SALÓN

Observación: Si es necesario se pueden agregar hojas adicionales y actualizar el número de hojas.

 Firma y sello del Presidente de la O.P.P.	 CONSEJO DE PADRES DE FAMILIA ESCUINTLA	 Firma y Sello Director Centro Educativo Público	 ESCUELA OFICIAL RURAL MIXTA UNION MAYA DIRECCION ESCUINTLA
--	--	---	--

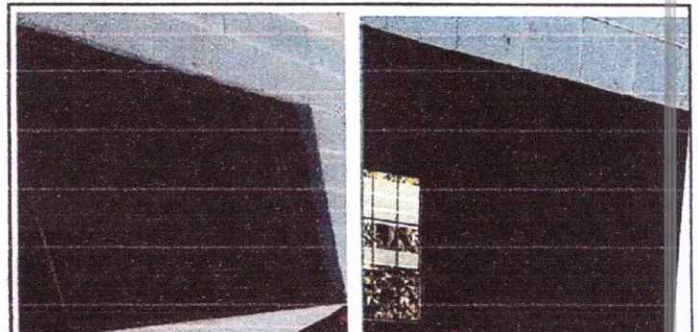
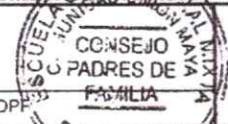



Ministerio de Educación  
Guatemala

REGISTRO FOTOGRÁFICO  
PROGRAMA DE MANTENIMIENTO DE EDIFICIOS ESCOLARES PÚBLICOS

PRA-FOR-123  
Versión 1

HOJA 3/5

SITUACIÓN DEFICIENCIAS DETERMINADAS:

PREVIO

DURANTE

POSTERIOR

DEPARTAMENTO:	ESCUINTLA	MUNICIPIO:	ESCUINTLA
NOMBRE DEL ESTABLECIMIENTO:	EORM COMUNIDAD UNIÓN MAYA	DIRECCIÓN DEL ESTABLECIMIENTO:	COMUNIDAD UNIÓN MAYA
CÓDIGO DEL ESTABLECIMIENTO:	05-01-0173-43	FECHA:	30/09/2024



Foto 7:  
SUSTITUCIÓN DE BALCONES DE METAL LADO DE ATRÁS DEL SANITARIO DE NIÑAS



Foto 8:  
SUSTITUCIÓN DE BALCONES DE METAL LADO DE ATRÁS DEL SANITARIO DE NIÑOS

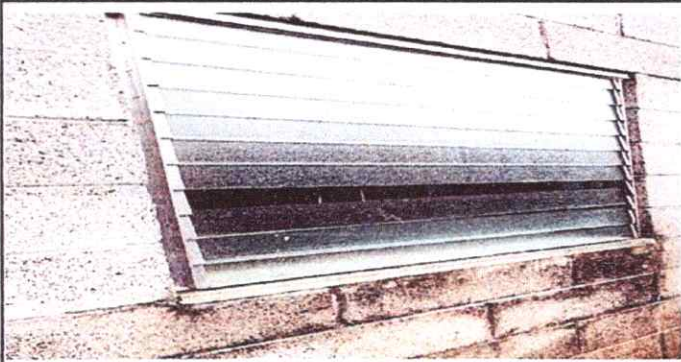

Foto 9:  
SUSTITUCIÓN DE 2 PUERTAS EN SERVICIOS SANITARIOS DE NIÑOS

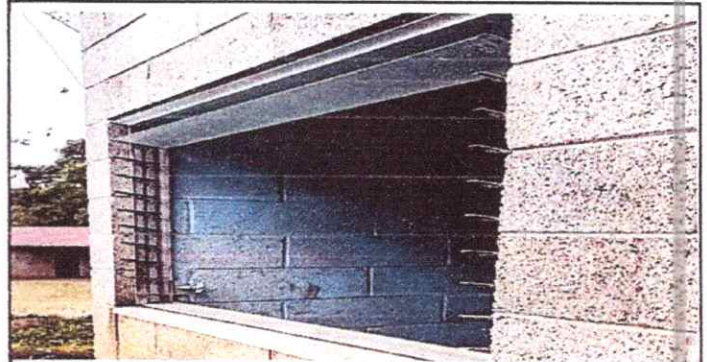

Foto 10:  
SUSTITUCIÓN DE PUERTA PRINCIPAL EN EL SANITARIOS DE NIÑOS

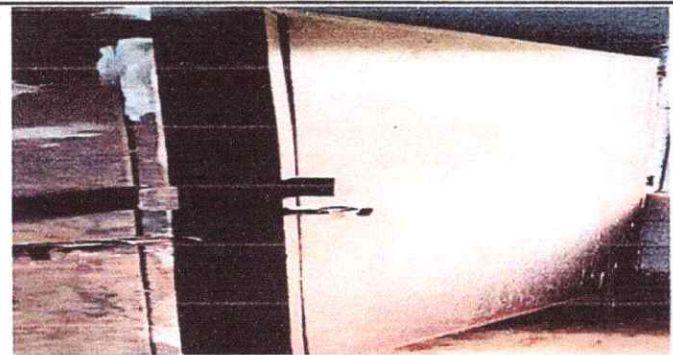

Foto 11:  
SUSTITUCIÓN DE 2 PUERTAS EN SERVICIOS SANITARIOS DE NIÑAS

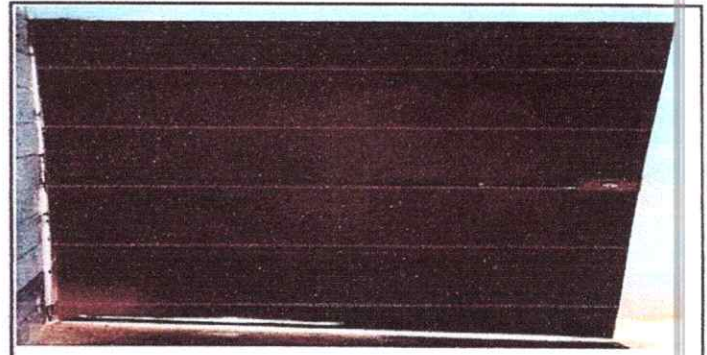

Foto 12:  
SUSTITUCIÓN DE PUERTA PRINCIPAL EN EL SANITARIO DE NIÑAS

Observación: Si es necesario se pueden agregar hojas adicionales y actualizar el número de Hojas.

Firma y sello del Presidente de la OPF

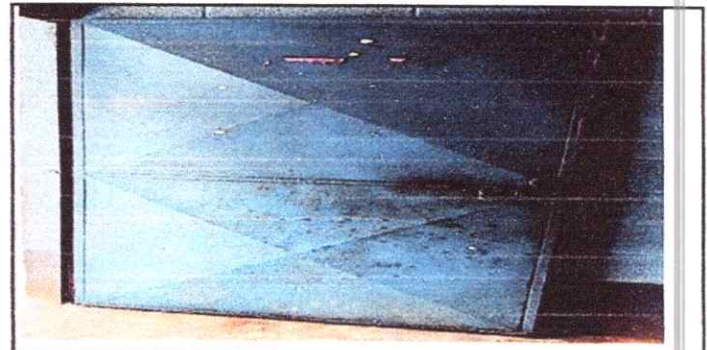

Firma y Sello Director Centro Educativo Público

ESCUELA OFICIAL RURAL MIXTA  
UNION MAYA  
DIRECCION  
ESCUINTLA





REGISTRO FOTOGRÁFICO  
PROGRAMA DE MANTENIMIENTO DE EDIFICIOS ESCOLARES PÚBLICOS

PRA-FOR-123  
Versión 1

HOJA 4/5

SITUACIÓN DEFICIENCIAS DETERMINADAS:

PREVIO

DURANTE

POSTERIOR

DEPARTAMENTO:	ESCUINTLA	MUNICIPIO:	ESCUINTLA
NOMBRE DEL ESTABLECIMIENTO:	EORM COMUNIDAD UNIÓN MAYA	DIRECCIÓN DEL ESTABLECIMIENTO:	COMUNIDAD UNIÓN MAYA
CÓDIGO DEL ESTABLECIMIENTO:	05-01-0173-43	FECHA:	30/09/2024



Foto 13:  
MANTENIMIENTO DE PUERTA, PINTURA Y CAMBIO DE CHAPA BODEGA



Foto 14:  
MANTENIMIENTO DE 2 PUERTAS, PINTURA Y CAMBIO DE CHAPA SALÓN



Foto 15:  
MANTENIMIENTO DE PUERTA, PINTURA Y CAMBIO DE CHAPA BIBLIOTECA

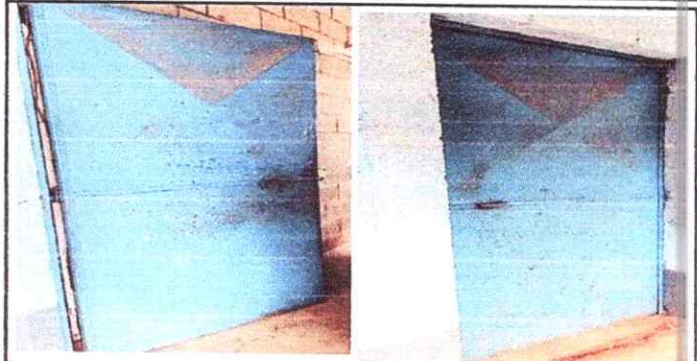

Foto 16:  
MANTENIMIENTO DE PUERTA, PINTURA Y CAMBIO DE CHAPA SALÓN 1

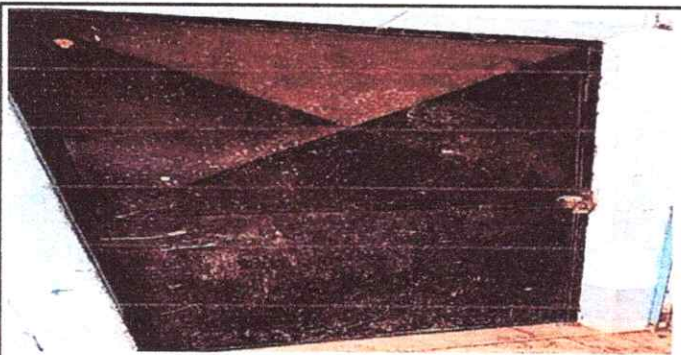

Foto 17:  
MANTENIMIENTO DE PUERTA, PINTURA Y CAMBIO DE CHAPA SALÓN 2



Foto 18:  
MANTENIMIENTO DE PUERTA, PINTURA Y CAMBIO DE CHAPA SALÓN 3

Observación: Si es necesario se pueden agregar hojas adicionales y actualizar el archivo de Hojas.

*[Firma]*

Firma y sello del Presidente de la OPF



*[Firma]*

Firma y Sello Director Centro Educativo Público

ESCUELA OFICIAL RURAL MIXTA  
UNION MAYA  
DIRECCION  
ESCUINTLA





**REGISTRO FOTOGRÁFICO  
PROGRAMA DE MANTENIMIENTO DE EDIFICIOS ESCOLARES PÚBLICOS**

PRA-FOR-123  
Versión 1

SITUACIÓN DEFICIENCIAS DETERMINADAS:

PREVIO

DURANTE

POSTERIOR

HOJA 5/5

DEPARTAMENTO:	ESCUINTLA	MUNICIPIO:	ESCUINTLA
NOMBRE DEL ESTABLECIMIENTO:	EORM COMUNIDAD UNIÓN MAYA	DIRECCIÓN DEL ESTABLECIMIENTO:	COMUNIDAD UNIÓN MAYA
CÓDIGO DEL ESTABLECIMIENTO:	05-01-0173-43	FECHA:	30/09/2024



Foto 13:  
MANTENIMIENTO DE PUERTA, PINTURA Y CAMBIO DE CHAPA SALÓN4



Foto 14:  
PINTURA EN MUROS EXTERIORES E INTERIORES



Foto 15:  
SUSTITUCIÓN DE LAVAMANOS Y AZULEJOS EN EL SANITARIO DE NIÑAS



Foto 16:  
SUSTITUCIÓN DE ACCESORIOS INODORO DEL SANITARIO DE LOS NIÑOS

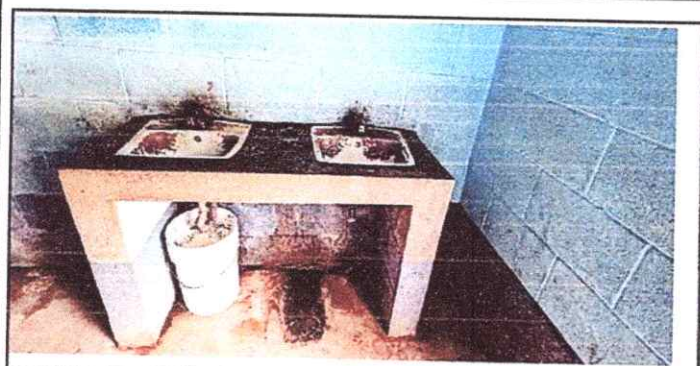

Foto 17:  
SUSTITUCIÓN DE LAVAMANOS Y AZULEJOS EN EL SANITARIO DE NIÑOS

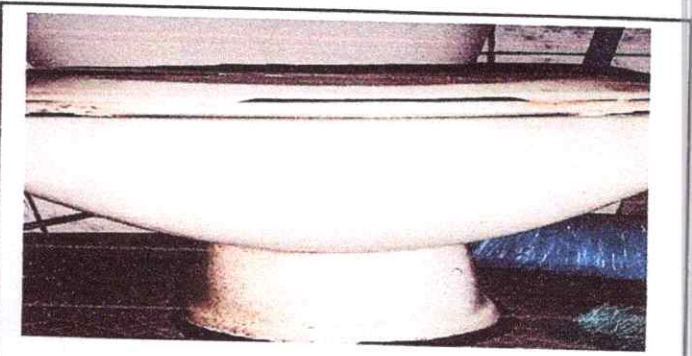

Foto 18:  
SUSTITUCIÓN DE LLAVE Y AZULEJOS EN MINGITORIO

Observación: Si es necesario se pueden agregar hojas adicionales y actualizar el número de hojas.

*[Signature]*

Firma y sello del Presidente de la OPA

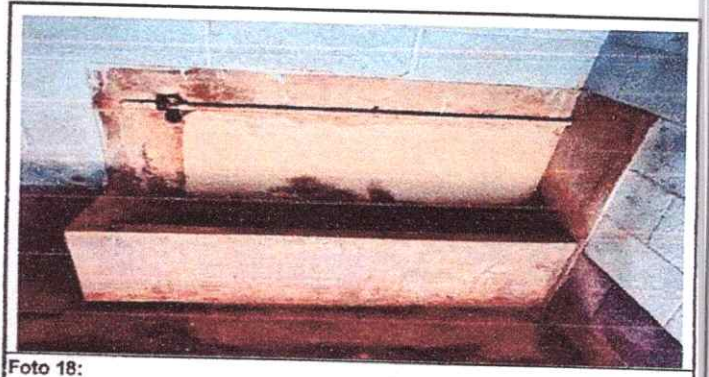

*[Signature]*

Firma y Sello Director Centro Educativo Público

