

SITUACIÓN DEFICIENCIAS DETERMINADAS      PREVIO       DURANTE       POSTERIOR

DEPARTAMENTO:	ESCUINTLA	MUNICIPIO:	ESCUINTLA
NOMBRE DEL ESTABLECIMIENTO:	EORM ALDEA EL FLORIDO ACEITUNO	DIRECCIÓN DEL ESTABLECIMIENTO:	ACEITUNO ESCUINTLA ALDEA EL FLORIDO ACEITUNO
CÓDIGO DEL ESTABLECIMIENTO:	05-01-0149-43	FECHA:	4/12/2024



Foto 1: sustitución de lámina troquelada aluzinc calibre 26



Foto 2: sustitución de estructura de soporte de metal por metal



Foto 3: sustitución de puertas

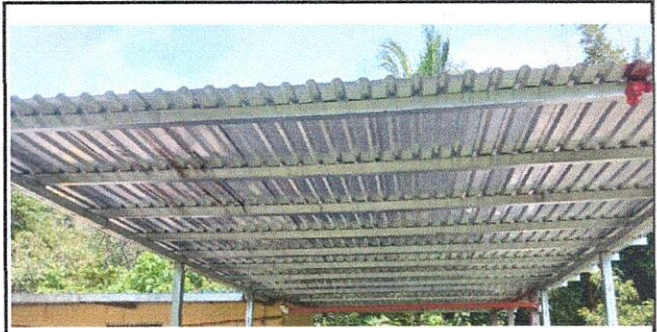

Foto 4: sustitución de piso ceramico y azulejo

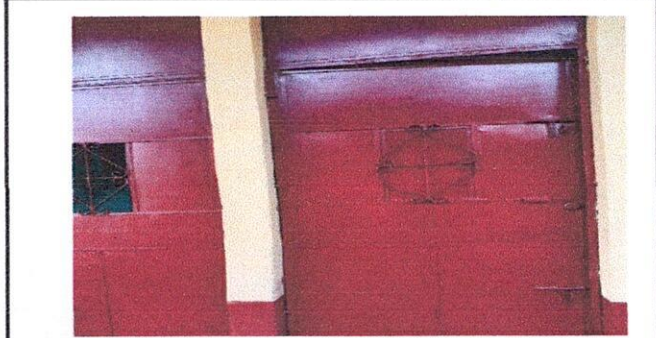

Foto 5: Reparación de piso de torta de concreto



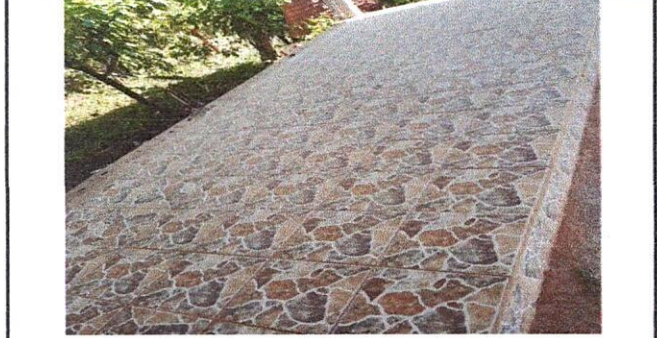

Foto 6: pintura en muros exteriores

Observación: Si es necesario se pueden agregar hojas adicionales, especificar el número de hojas.

  
 BLANCA ESTELA LÓPEZ ARGUETA  
 Firma y sello del Presidente del Consejo Educativo

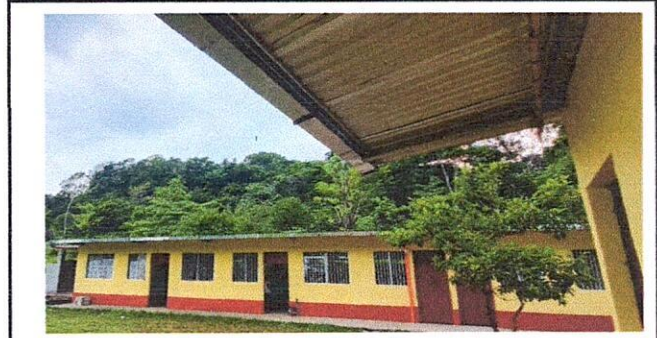
  
 JESSICA NOHEMY CARIÁS ZELADA  
 Firma y Sello Director Centro Educativo Público





SITUACIÓN DEFICIENCIAS DETERMINADAS      PREVIO       DURANTE       POSTERIOR

DEPARTAMENTO:	ESCUINTLA	MUNICIPIO:	ESCUINTLA
NOMBRE DEL ESTABLECIMIENTO:	EORM ALDEA EL FLORIDO ACEITUNO	DIRECCIÓN DEL ESTABLECIMIENTO:	ACEITUNO ESCUINTLA ALDEA EL FLORIDO ACEITUNO
CÓDIGO DEL ESTABLECIMIENTO:	05-01-0149-43	FECHA:	4/12/2024



Foto 7: Mantenimiento a portones de metal



Foto 8: Reparación de muro perimetral de block con tubo hg y malla galvanizada, solares intermedias y columnas

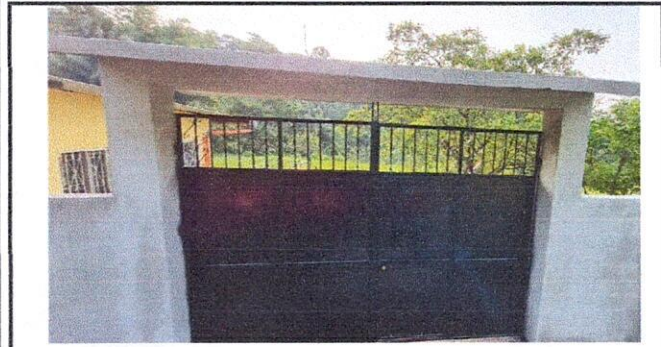

Foto 9:



Foto 10:

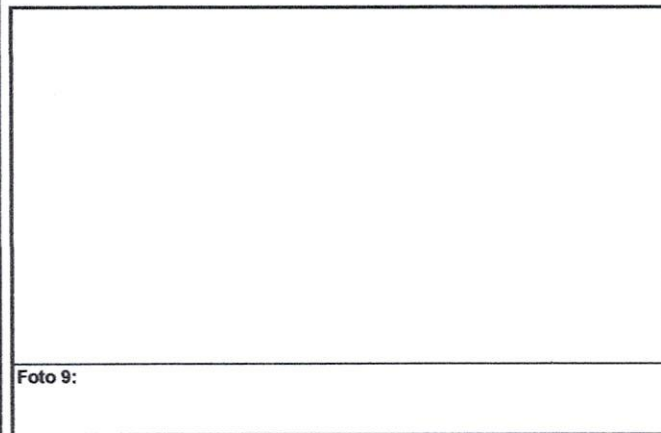

Foto 11:

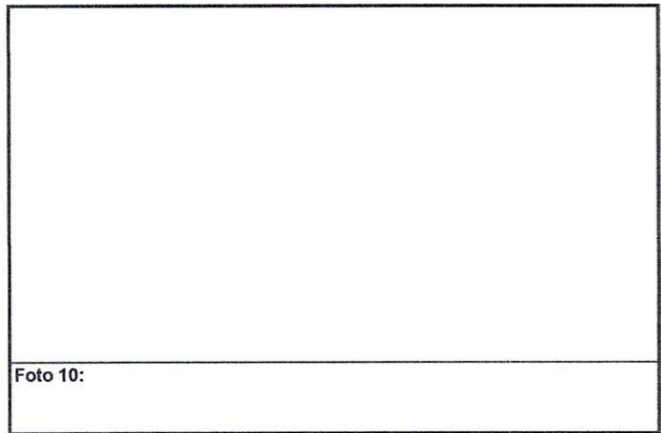

Foto 12:

Observación: Si es necesario se pueden agregar hojas adicionales. Actualizar el número de hojas.

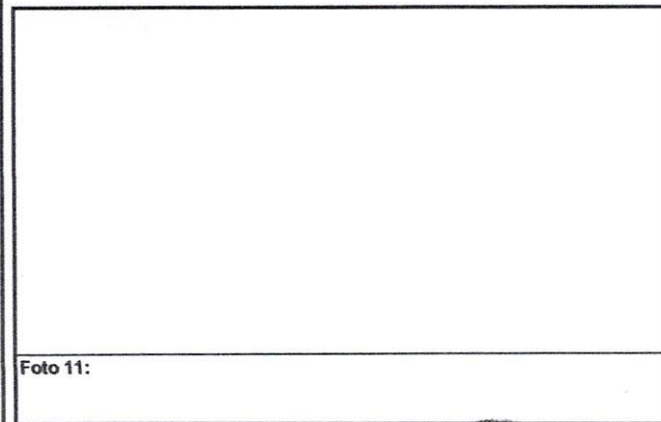
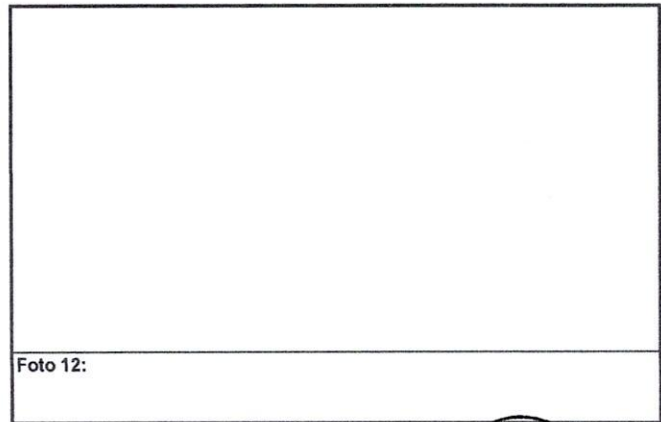
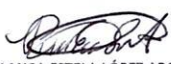
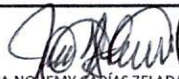
 BLANCA ESTELA LÓPEZ ARGUETA DE LOCONORIO Firma y sello del Presidente del COPEF ESCUINTLA	 JESSICA NOEMY CARIAS ZELADA Firma y Sello Director Centro Educativo Público ESCUINTLA
---	---