

SITUACIÓN DEFICIENCIAS DETERMINADAS PREVIO DURANTE POSTERIOR

DEPARTAMENTO:	ESCUINTLA	MUNICIPIO:	ESCUINTLA
NOMBRE DEL ESTABLECIMIENTO:	EORM ALDEA EL FLORIDO ACEITUNO	DIRECCIÓN DEL ESTABLECIMIENTO:	ACEITUNO ESCUINTLA ALDEA EL FLORIDO ACEITUNO
CÓDIGO DEL ESTABLECIMIENTO:	05-01-0149-43	FECHA:	25/11/2024



Foto1: sustitución de lámina troquelada aluzinc calibre 26



Foto 2: sustitución de estructura de soporte de metal por metal



Foto 3: sustitución de puertas



Foto 4: sustitución de piso ceramico y azulejo



Foto 5: Reparación de piso de torta de concreto



Foto 6: pintura en muros exteriores

Observación: Si es necesario se pueden agregar hojas adicionales y actualizar el número de hojas.

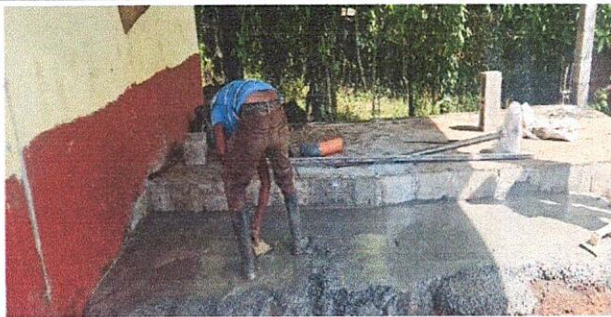
BLANCA ESTELA LÓPEZ ARGUETA DE
Firma y sello del Presidente de la

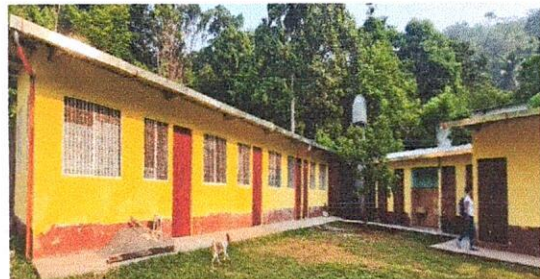
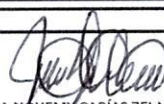

JESSICA NOHEMY CARIÁS ZELADA
Firma y Sello Director Centro Educativo Público



SITUACIÓN DEFICIENCIAS DETERMINADAS PREVIO DURANTE POSTERIOR

DEPARTAMENTO:	ESCUINTLA	MUNICIPIO:	ESCUINTLA
NOMBRE DEL ESTABLECIMIENTO:	EORM ALDEA EL FLORIDO ACEITUNO	DIRECCIÓN DEL ESTABLECIMIENTO:	ACEITUNO ESCUINTLA ALDEA EL FLORIDO ACEITUNO
CÓDIGO DEL ESTABLECIMIENTO:	05-01-0149-43	FECHA:	25/11/2024



Foto 7: Mantenimiento a portones de metal



Foto 8: Reparación de muro perimetral de block con tubo hg y malla galvanizada, solares intermedias y columnas



Foto 9:



Foto 10:

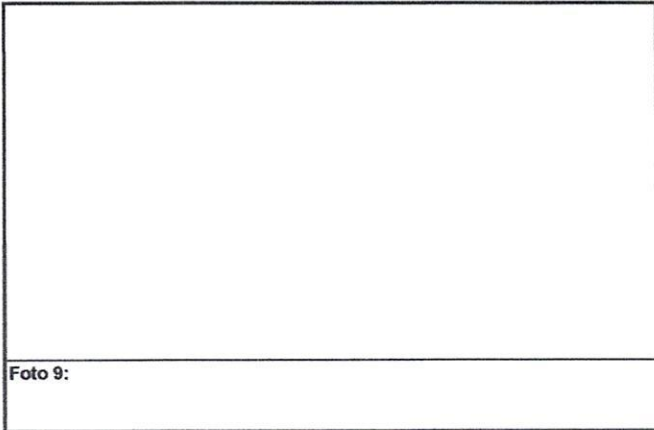

Foto 11:



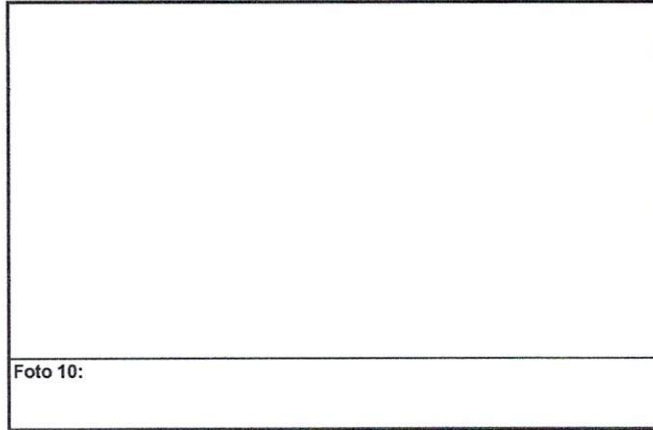

Foto 12:

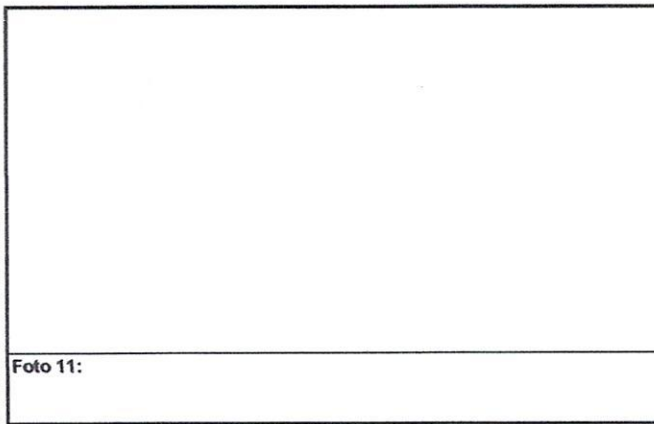
Observación: Si es necesario se pueden agregar hojas adicionales. Indicar el número de hojas.

 BLANCA ESTELA LÓPEZ ARGUETA DE LOCON
 Firma y sello del Presidente de la OPE

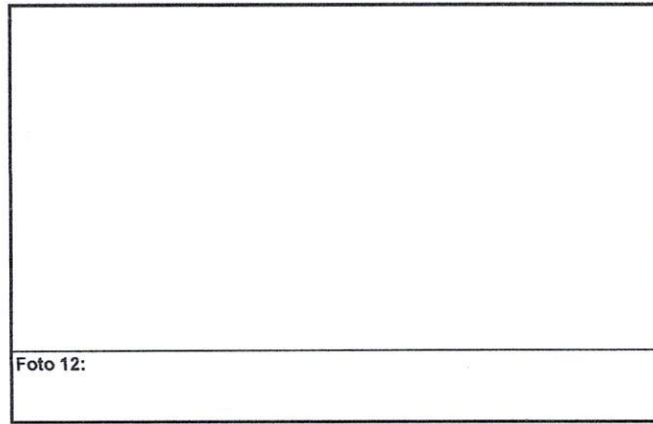

 JESSICA NOHEMY CARIÁS ZELADA
 Firma y Sello Director Centro Educativo

