



**REGISTRO FOTOGRÁFICO
PROGRAMA DE MANTENIMIENTO DE EDIFICIOS ESCOLARES PÚBLICOS**

PRA-FOR-123
Versión 1

SITUACIÓN DEFICIENCIAS DETERMINADAS

PREVIO

DURANTE

POSTERIOR

DEPARTAMENTO:	Escuintla	MUNICIPIO:	Escuintla
NOMBRE DEL ESTABLECIMIENTO:	EORM CANTON PUENTE DE PALO	DIRECCIÓN DEL ESTABLECIMIENTO:	Canton puente de palo
CÓDIGO DEL ESTABLECIMIENTO:	05-01-0148-43	FECHA:	25/11/2024



Foto1: Reparación de piso de torta de concreto



Foto 2: Sustitución de piso cerámico



Foto 3: Sustitución de azulejo



Foto 4: Sustitución de tubería línea principal



Foto 5: Sustitución de llave de chorro

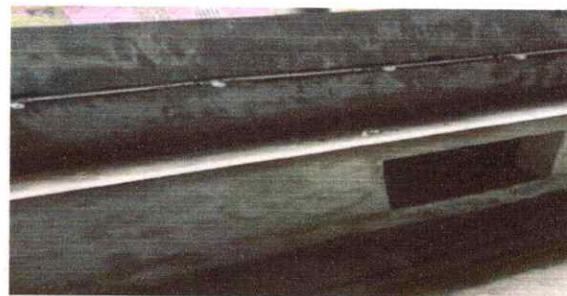

Foto 6: Reparación de cisterna de concreto

Observación: Si es necesario se pueden agregar hojas adicionales y actualizar el número de hojas.



Firma y sello del Presidente del Consejo Escolar



Firma y Sello Director Centro Educativo Público



Ministerio de Educación
Guatemala

REGISTRO FOTOGRÁFICO PROGRAMA DE MANTENIMIENTO DE EDIFICIOS ESCOLARES PÚBLICOS

PRA-FOR-123
Versión 1

SITUACIÓN DEFICIENCIAS DETERMINADAS

PREVIO

DURANTE

POSTERIOR

DEPARTAMENTO:	ESCUINTLA	MUNICIPIO:	ESCUINTLA
NOMBRE DEL ESTABLECIMIENTO:	EORM CANTÓN PUENTE DE PALO	DIRECCIÓN DEL ESTABLECIMIENTO:	CANTON PUENTE DE PALO
CÓDIGO DEL ESTABLECIMIENTO:	05-01-0148-43	FECHA:	25/11/2024







Foto 7: 20.7 Instalación de azulejo en estufa rural

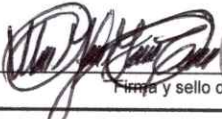

Foto 8: Estufa rural

Observación: Si es necesario se pueden agregar hojas adicionales y actualizar el número de hojas.



 Firma y sello del Presidente de la DPE



 Firma y Sello Director Centro Educativo Público