



Ministerio de Educación
Guatemala

REGISTRO FOTOGRÁFICO PROGRAMA DE MANTENIMIENTO DE EDIFICIOS ESCOLARES PÚBLICOS

PRA-FOR-123
Versión 1

SITUACIÓN DEFICIENCIAS DETERMINADAS

PREVIO

DURANTE

POSTERIOR

DEPARTAMENTO:	ESCUINTLA	MUNICIPIO:	ESCUINTLA
NOMBRE DEL ESTABLECIMIENTO:	EORM CANTÓN PUENTE DE PALO	DIRECCIÓN DEL ESTABLECIMIENTO:	CANTON PUENTE DE PALO
CÓDIGO DEL ESTABLECIMIENTO:	05-01-0148-43	FECHA:	30/09/2024



Foto1: 6.1 Reparación de piso de torta de concreto



Foto 2: 6.8 Sustitución de piso cerámico



Foto 3: 13.1 Sustitución de Azulejo



Foto 4: 14.9 Sustitución de tubería línea principal



Foto 5: 14.13 Sustitución de llave de chorro



Foto 6: 18.4 Reparación de cisterna de concreto

Observación: Si es necesario se pueden agregar hojas adicionales y actualizar el número de hojas.



Firma y sello del Presidente de la OPF



Firma y Sello Director Centro Educativo



Ministerio de Educación
Guatemala

REGISTRO FOTOGRÁFICO PROGRAMA DE MANTENIMIENTO DE EDIFICIOS ESCOLARES PÚBLICOS

PRA-FOR-123
Versión 1

SITUACIÓN DEFICIENCIAS DETERMINADAS

PREVIO

DURANTE

POSTERIOR

DEPARTAMENTO:	ESCUINTLA	MUNICIPIO:	ESCUINTLA
NOMBRE DEL ESTABLECIMIENTO:	EORM CANTÓN PUENTE DE PALO	DIRECCIÓN DEL ESTABLECIMIENTO:	CANTON PUENTE DE PALO
CÓDIGO DEL ESTABLECIMIENTO:	05-01-0148-43	FECHA:	30/09/2024



Foto 7: 20.7 Instalación de azulejo en estufa rural



Foto 8: Estufa rural

Empty box for additional information or notes.

Empty box for additional information or notes.

Empty box for additional information or notes.

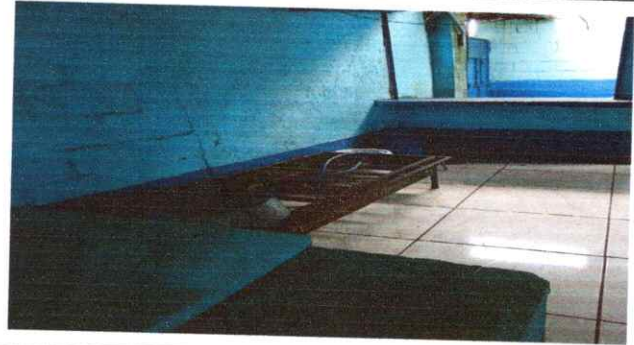
Empty box for additional information or notes.

Observación: Si es necesario se pueden agregar hojas adicionales y actualizar el número de hojas.



Firma y sello del Presidente de la COPF



Firma y Sello Director Centro Educativo Público