



**REGISTRO FOTOGRÁFICO
PROGRAMA DE MANTENIMIENTO DE EDIFICIOS ESCOLARES PÚBLICOS**

PRA-FOR-123
Versión 1

Ministerio de Educación
Guatemala

SITUACIÓN DEFICIENCIAS DETERMINADAS

PREVIO

DURANTE

POSTERIOR

DEPARTAMENTO:	ESCUINTLA	MUNICIPIO:	ESCUINTLA
NOMBRE DEL ESTABLECIMIENTO:	ESCUELA OFICIAL RURAL MIXTA JORNADA MATUTINA COLONIA LA CASCADA	DIRECCIÓN DEL ESTABLECIMIENTO:	COLONIA LA CASCADA
CÓDIGO DEL ESTABLECIMIENTO:	05-01-0135-43	FECHA:	22/10/2024



Foto1: SUSTITUCION DE LAMINA POR LAMINA TROQUELADA



Foto 2: REPARACIÓN DE CABLEADO ELÉCTRICO



Foto 3: SUSTITUCION DE CHAPA



Foto 4: SUSTITUCION DE PISO DE CEMENTO LIQUIDO



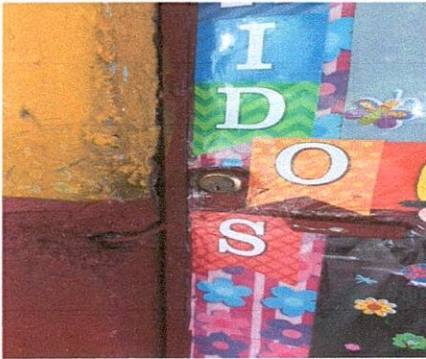

Foto 5: SUSTITUCION DE PISO DE GRANITO



Foto 6: REPARACION DE BANQUETAS DE CONCRETO

Observación: Si es necesario se pueden agregar hojas adicionales y actualizar el número de hojas.

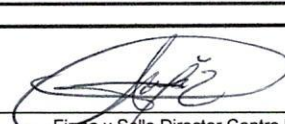
Firma y Sello del Presidente de la OPF



Firma y Sello Director Centro Educativo Público



Ministerio de Educación
Guatemala

REGISTRO FOTOGRÁFICO PROGRAMA DE MANTENIMIENTO DE EDIFICIOS ESCOLARES PÚBLICOS

PRA-FOR-123
Versión 1

SITUACIÓN DEFICIENCIAS DETERMINADAS

PREVIO

DURANTE

POSTERIOR

DEPARTAMENTO:	ESCUINTLA	MUNICIPIO:	ESCUINTLA
NOMBRE DEL ESTABLECIMIENTO:	ESCUELA OFICIAL RURAL MIXTA JORNADA MATUTINA COLONIA LA CASCADA	DIRECCIÓN DEL ESTABLECIMIENTO:	COLONIA LA CASCADA
CÓDIGO DEL ESTABLECIMIENTO:	05-01-0135-43	FECHA:	22/10/2024



Foto7: MANTENIMIENTO A PORTONES DE METAL



Foto 8: SUSTITUCIÓN DE AZULEJO



Foto 9: MANTENIMIENTO DE REPOSADERAS



Foto 10 SUSTITUCION DE TUBERIAS PVC LINEA PRINCIPAL AGUAS NEGRAS



Foto 11: SUSTITUCION DE TUBERIA PRINCIPAL





Foto 12: SUSTITUCIÓN DE LLAVE DE CHORRO

Observación: Si es necesario se pueden agregar fotografías adicionales y actualizar el número de hojas.

Firma y Sello del Presidente de la OPF



Firma y Sello Director Centro Educativo Público



SITUACIÓN DEFICIENCIAS DETERMINADAS PREVIO DURANTE POSTERIOR

DEPARTAMENTO:	ESCUINTLA	MUNICIPIO:	ESCUINTLA
NOMBRE DEL ESTABLECIMIENTO:	ESCUELA OFICIAL RURAL MIXTA JORNADA MATUTINA COLONIA LA CASCADA	DIRECCIÓN DEL ESTABLECIMIENTO:	COLONIA LA CASCADA
CÓDIGO DEL ESTABLECIMIENTO:	05-01-0135-43	FECHA:	22/10/2024



Foto 13: REPARACION DE TUBO HG MALLA GALBANIZADA



Foto 14: REPARACION DE PLANCHAS DE CONCRETO DE PATIO



Foto 15: SUSTITUCION DE FOCOS AHORRADORES



Foto 16: SUSTITUCION DE PLAFONERAS



Foto 17: SUSTITUCIÓN DE INTERRUPTORES SIMPLES



Foto 18: SUSTITUCION DE INTERRUPTORES DOBLES

Observación: Si es necesario se pueden agregar hojas adicionales y actualizar el número de hojas.

 
Firma y Sello del Presidente de la OPF

 
Firma y Sello Director Centro Educativo Público ESCUINTLA

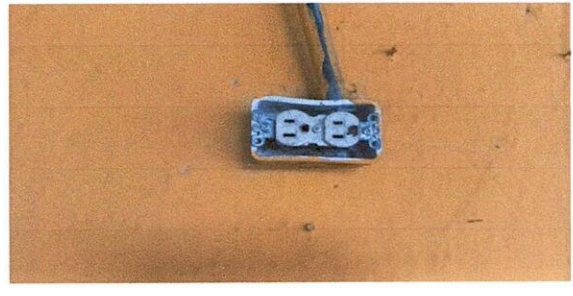

Ministerio de Educación
Guatemala

REGISTRO FOTOGRÁFICO PROGRAMA DE MANTENIMIENTO DE EDIFICIOS ESCOLARES PÚBLICOS

PRA-FOR-123
Versión 1

SITUACIÓN DEFICIENCIAS DETERMINADAS:

PREVIO

DURANTE

POSTERIOR

DEPARTAMENTO:	ESCUINTLA	MUNICIPIO:	ESCUINTLA
NOMBRE DEL ESTABLECIMIENTO:	ESCUELA OFICIAL RURAL MIXTA JORNADA MATUTINA COLONIA LA CASCADA	DIRECCIÓN DEL ESTABLECIMIENTO:	COLONIA LA CASCADA
CÓDIGO DEL ESTABLECIMIENTO:	05-01-0135-43	FECHA:	22/10/2024



Foto 19: IMPERMEABILIZACION DE LOSA



Foto 20: MANTENIMIENTO DE REPOSADERAS



Foto 21: SUSTITUCION DE FLIPONES



Foto 22: SUSTITUCION DE DUCTO ELECTRICO

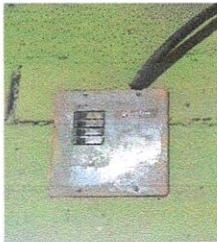

Foto 23: SUSTITUCIÓN DE AZULEJO

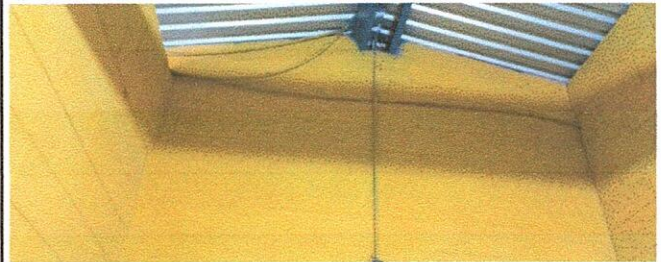

Foto 24: SUSTITUCIÓN DE PISO DE GRANITO

Observación: Si es necesario se pueden agregar fotografías adicionales y actualizar el número de hojas.

Firma y Sello del Residente de la OPF



Firma y Sello Director Centro Educativo Público

