

SITUACIÓN DEFICIENCIAS DETERMINADAS PREVIO  DURANTE  POSTERIOR

DEPARTAMENTO	ESCUINTLA	MUNICIPIO:	ESCUINTLA
NOMBRE DEL ESTABLECIMIENTO	EOUM COLONIA SAN FELIPE EL CEMENTERIO	DIRECCIÓN DEL ESTABLECIMIENTO:	3A AVENIDA, 4TA CALLE COLONIA SAN FELIPE EL CEMENTERIO
CÓDIGO DEL ESTABLECIMIENTO	05-01-0049-43	FECHA:	19/02/2024



Foto 1: Cambio de costaneras y laminas por lamina troquelada y costanera de mayo espesor.



Foto 2: Cambio de costaneras y laminas por lamina troquelada y costanera de mayo espesor.



Foto 3: Cambio de costaneras y laminas por lamina troquelada y costanera de mayo espesor.

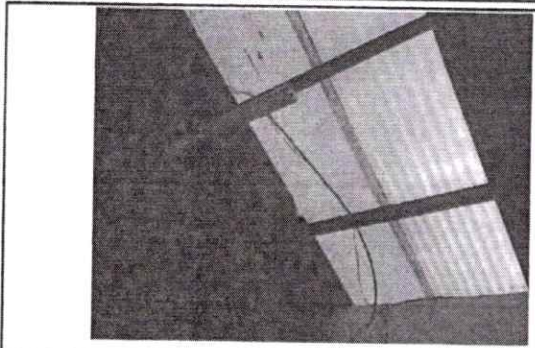

Foto 4: Cambio de tinaco y tuberías.



Foto 5: Reparacion de cocina



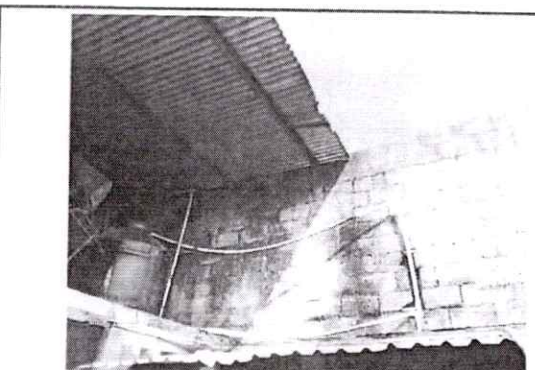

Foto 6: Reparacion de bodeguita.

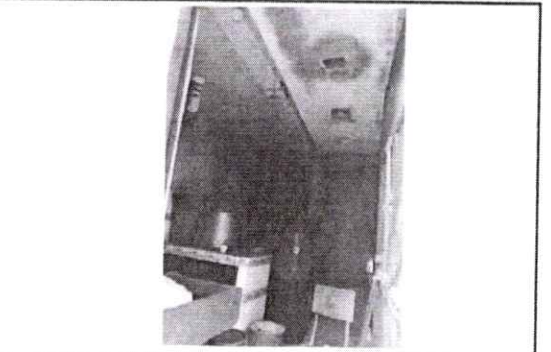
Observación: Si es necesario se pueden agregar hojas adicionales y actualizar el número de hojas.

*M. E. [Signature]*  
 Firma y sello del Presidente de la OI  

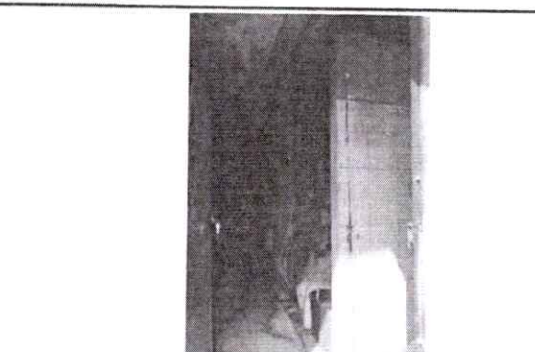
*[Signature]*  
 Firma y Sello Director Centro Educativo Público  

SITUACIÓN DEFICIENCIAS DETERMINADAS

PREVIO

DURANTE

POSTERIOR

DEPARTAMENTO	ESCUINTLA	MUNICIPIO	ESCUINTLA
NOMBRE DEL ESTABLECIMIENTO:	EOUM COLONIA SAN FELIPE EL CEMENTERIO	DIRECCIÓN DEL ESTABLECIMIENTO:	3A. AVENIDA, 4TA. CALLE COLONIA SAN FELIPE EL CEMENTERIO
CÓDIGO DEL ESTABLECIMIENTO	05-01-0049-43	FECHA:	19/2/2024



Foto 1: Fachada de Escuela Oficial Urbana Mixta Colonia San Felipe El Cementerio



Foto 2: Fachada de Escuela Oficial Urbana Mixta Colonia San Felipe El Cementerio

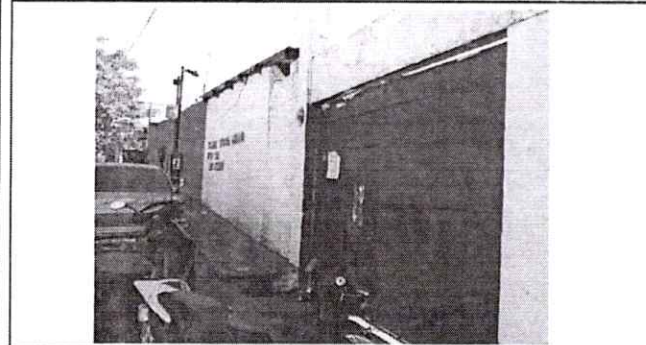

Foto 3: Fachada de Escuela Oficial Urbana Mixta Colonia San Felipe El Cementerio



Foto 4:



Foto 5:

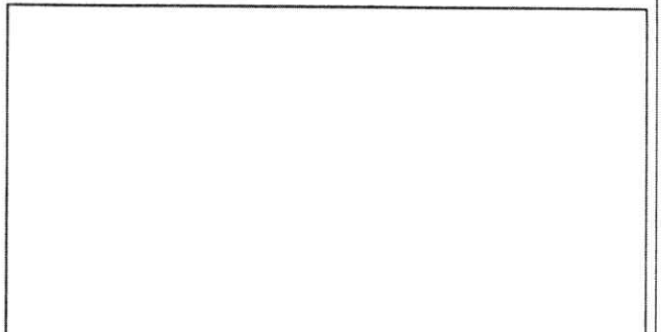

Foto 6:

Observación: Si es necesario se pueden agregar hojas adicionales y ajustar el número de hojas.

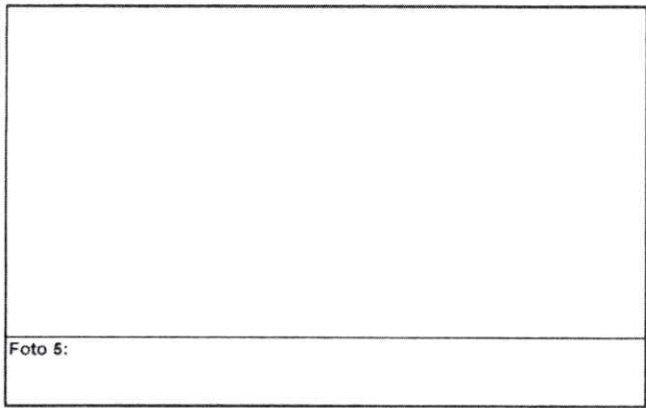
*M. E. Reyes*  
Firma y sello del Presidente de la OPE

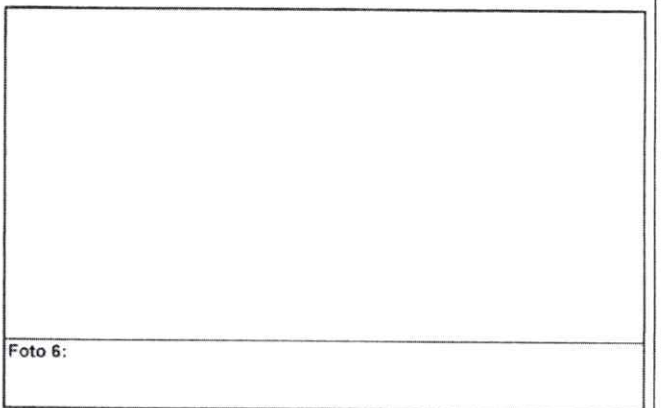
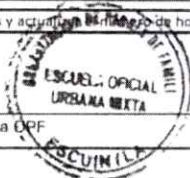

*[Firma]*  
Firma y Sello Director Centro Educativo Público

