

REGISTRO FOTOGRÁFICO

DEPARTAMENTO:	ESCUINTLA	MUNICIPIO:	ESCUINTLA
NOMBRE DEL ESTABLECIMIENTO:	ESCUELA OFICIAL RURAL MIXTA	DIRECCIÓN DEL ESTABLECIMIENTO:	COLONIA LOS PORTALES
CÓDIGO DEL ESTABLECIMIENTO:	05-01-0047-43	FECHA DE LA INSPECCIÓN:	20/03/2024



Foto1: Escuela Oficial Rural Mixta, colonia Los Portales.



Foto 2: Presidente de la OPF y Evaluadora de Campo, realizando la visita técnica para identificar las necesidades con mayor prioridad.



Foto 3: Mejoramiento en el 1er módulo de servicios sanitarios por medio del cambio e instalación de inodoros, incluye conexión y kit completo.



Foto 4: Existe la necesidad de la reparación y mantenimiento de las puertas.



Foto 5: En el área de lavamanos, es necesario dar mantenimiento a la estructura de soporte y el cambio e instalación de lámina, por lámina troquelada aluzinc calibre 26 (incluye tornillos)



Foto 6: Es necesario el cambio e instalación de deposito de agua 1250 lts incluye accesorios y conexiones.

Firma y sello del Presidente de la OPF

Firma, Sello y No. de Colegiado del Evaluador de Campo del Programa

REGISTRO FOTOGRÁFICO

DEPARTAMENTO:	ESCUINTLA	MUNICIPIO:	ESCUINTLA
NOMBRE DEL ESTABLECIMIENTO:	ESCUELA OFICIAL RURAL MIXTA	DIRECCIÓN DEL ESTABLECIMIENTO:	COLONIA LOS PORTALES
CÓDIGO DEL ESTABLECIMIENTO:	05-01-0047-43	FECHA DE LA INSPECCIÓN:	20/03/2024



Foto 7: Mejoramiento de servicio sanitario, incluye reparación, cambio de tubería y artefactos, cambio e instalación de azulejos y cambio e instalación de piso antideslizante.



Foto 8: Directora, padres de familia y Evaluadora de Campo durante la visita de campo identificando las necesidades prioritarias.



Foto 9: Mejoramiento y reparación de cocina, incluye estufa de leña rural.



Foto 10: Mejoramiento y reparación de cocina, incluye muebles de cocina fijos de concreto y azulejo.

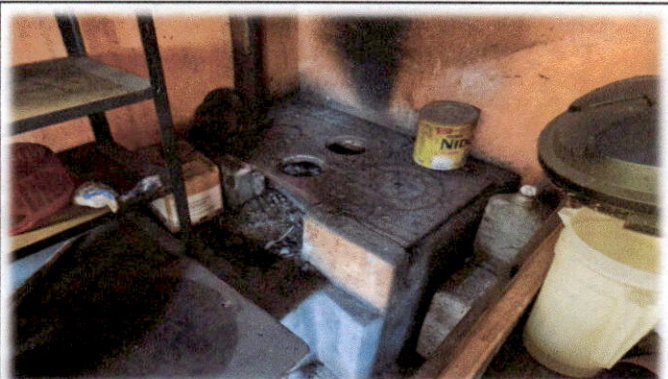

Foto 11: Se detecta la necesidad de darle mantenimiento al pozo así como el cambio e instalación de bomba sumergible 1hp incluye accesorios y conexión de tubería.

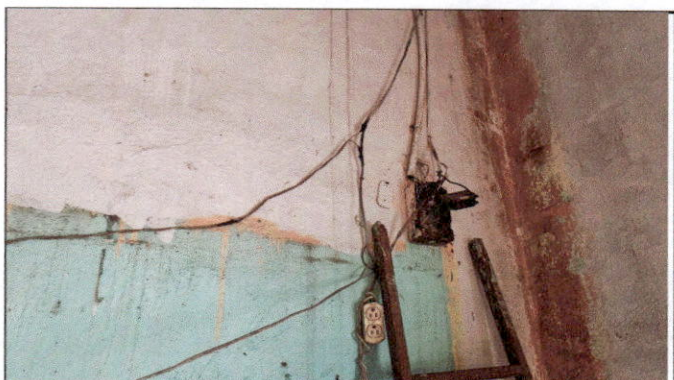

Foto 12: Cambio e instalación de sistema eléctrico fuerza e iluminación (Incluye ductos, cajas octogonales y rectangulares, abrazaderas, cables y tomacorrientes, focos ahorradores, interruptores).

 Firma y sello del Presidente de la O.P.P. 	 Firma, Sello y No. de Colegiado del Evaluador de Campo del Programa
---	---