

**REGISTRO FOTOGRÁFICO**

DEPARTAMENTO:	ESCUINTLA	MUNICIPIO:	ESCUINTLA
NOMBRE DEL ESTABLECIMIENTO:	EORM LEON LIND PETERSEN	DIRECCIÓN DEL ESTABLECIMIENTO:	ALDEA GUADALUPE
CÓDIGO DEL ESTABLECIMIENTO:	05-01-0045-43	FECHA DE LA INSPECCIÓN:	15/03/2024



Foto1: Escuela Oficial Rural Mixta Aldea Guadalupe, foto tomada lado Noreste.



Foto 2: Escuela Oficial Rural Mixta Aldea Guadalupe, foto tomada lado Suroeste.

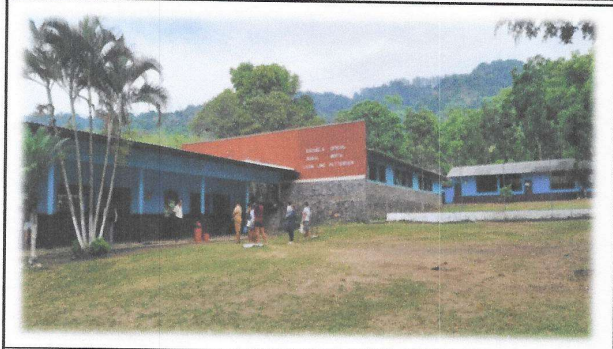

Foto 3: Presidente de la OPF y Evaluadora de Campo, realizando la visita técnica, para identificar las necesidades con mayor prioridad.



Foto 4: Reparación en los servicios sanitarios de niños y niñas, incluye diversos trabajos, como cambio de inodoros, sustitución de torta de concreto a piso cerámico antideslizante, cambio de cubierta y cambio de pila.

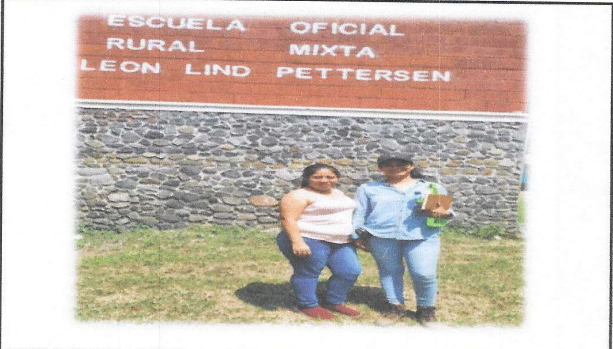

Foto 5: Reparación en los servicios sanitarios de niños y niñas, inodoros que parados o deteriorados.

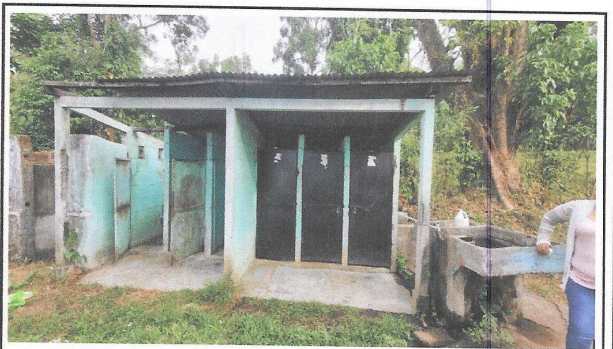

Foto 6: Mejoramiento y Reparaciones en el modulo de cocina y bodega. Incluye sustitución de poyeton, reparaciones de muebles de cocina y bodega de almacenamiento.

*[Handwritten signature]*

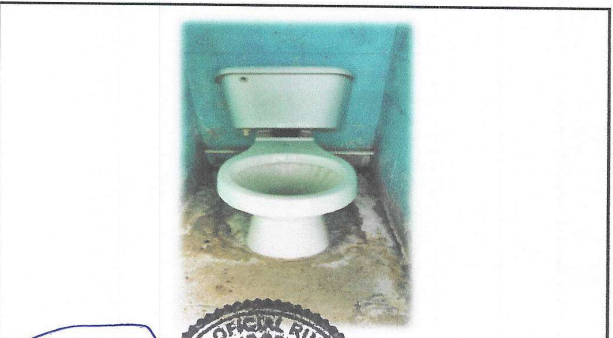
Firma y sello del Presidente de la OPF

*[Handwritten signature]*

Firma, Sello y No. de Colegiado del Evaluador de Campo del Programa

REGISTRO FOTOGRÁFICO			
DEPARTAMENTO:	ESCUINTLA	MUNICIPIO:	ESCUINTLA
NOMBRE DEL ESTABLECIMIENTO:	EORM LEON LIND PETERSEN	DIRECCIÓN DEL ESTABLECIMIENTO:	ALDEA GUADALUPE
CÓDIGO DEL ESTABLECIMIENTO:	05-01-0045-43	FECHA DE LA INSPECCIÓN:	15/03/2024



Foto7: Mejoramiento y Reparaciones en el modulo de cocina y bodega. Tambien incluye cambio de puerta de metal en bodega y balcon.



Foto 8: Mejoramiento de circuito electrico 250 mts, incluye cambios de varios accesorios como tambien tableros de fiipones.



Foto 9: Reparación e instalación de cubierta en pileta, que se encuentra cerca de los servicios sanitarios lado norte de la escuela.

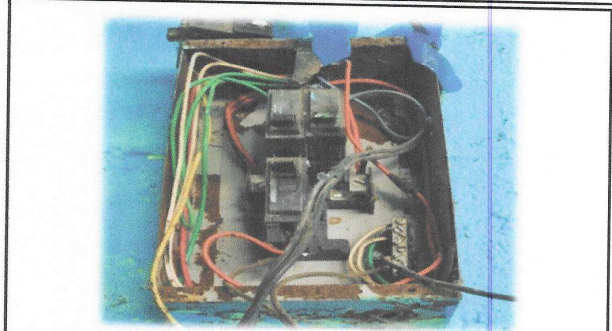

Foto 10: Bases actuales de madera para la cubierta en pileta. Eran de madera, pero por cuestiones climaticas se han caído y deteriorado.



Foto 11: Sustitución e instalación de cuatro laminas troqueladas aluzinc calibre 26. Por cuestiones de clima y mala sujeción ha sido movidas de la escuela de Aldea.



Foto 12: Sustitución e instalación de puerta metalica en el salón donde se cambiarán las 4 laminas.

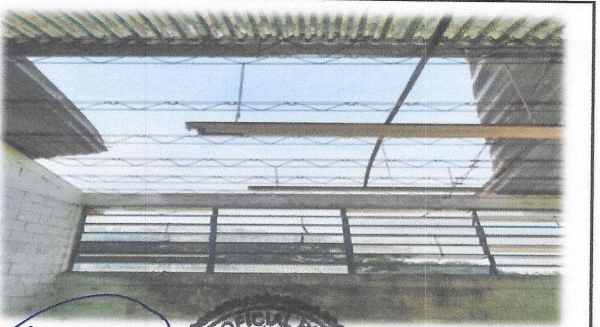

Firma y sello del Presidente de la OPF

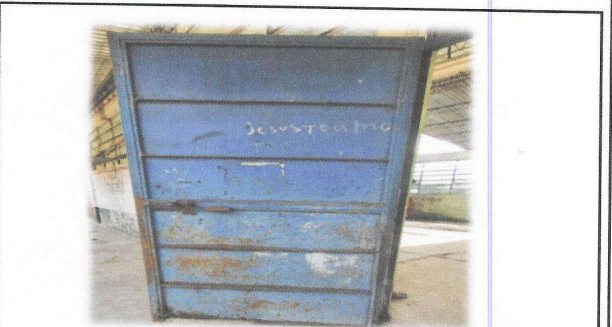

Firma, Sello y No. de Colegiado del Evaluador de Campo del Programa