

SITUACIÓN DEFICIENCIAS DETERMINADAS PREVIO DURANTE POSTERIOR

DEPARTAMENTO:	ESCUINTLA	MUNICIPIO:	ESCUINTLA
NOMBRE DEL ESTABLECIMIENTO:	ESCUELA OFICIAL RURAL MIXTA	DIRECCIÓN DEL ESTABLECIMIENTO:	ALDEA VALLARTA
CÓDIGO DEL ESTABLECIMIENTO:	05-01-0043-43	FECHA:	3/12/2024



Foto 1: Sustrucción de puerta



Foto 2: Sustrucción de piso

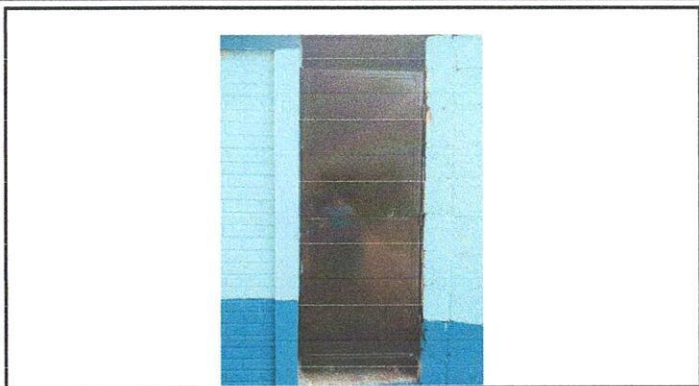

Foto 3: Sustrucción de bajada de agua pluvial de metal por tubo PVC 3"

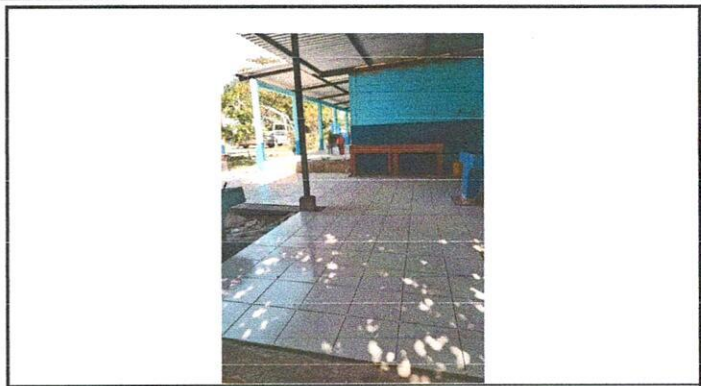

Foto 4: Sustrucción de inodoro

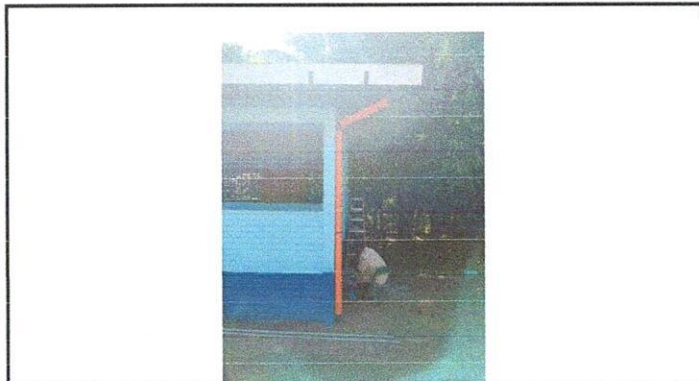

Foto 5: Sustrucción de migitorio



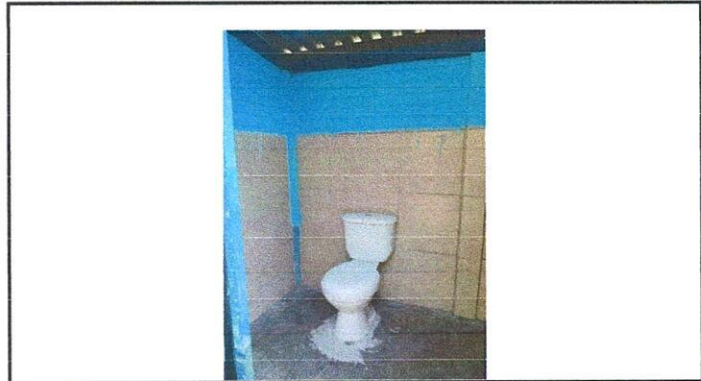

Foto 6: Sustrucción de azulejo

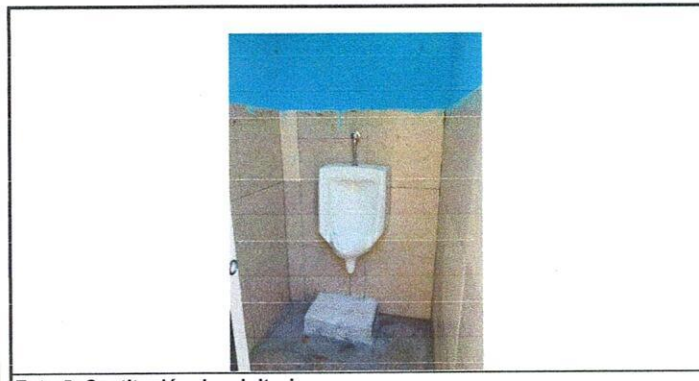
Observación: Si es necesario se pueden agregar hojas adicionales y actualizar el número de hojas.

Elmer Sonas Alfaro
Firma y sello del Presidente de la OPF

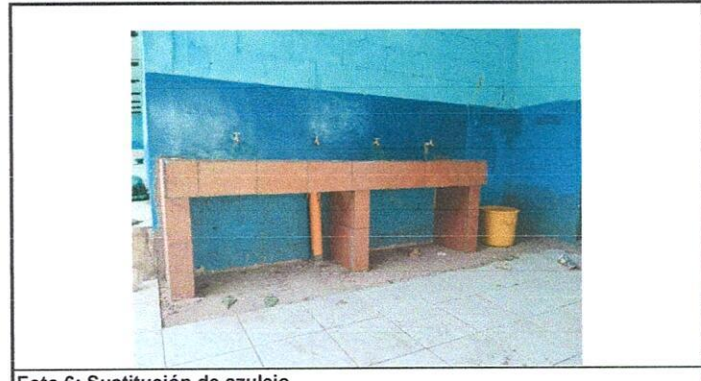
[Firma]
Firma y Sello Director Centro Educativo Público Aldea Vallarta, Escuintla





Ministerio de Educación
Guatemala

REGISTRO FOTOGRÁFICO PROGRAMA DE MANTENIMIENTO DE EDIFICIOS ESCOLARES PÚBLICOS

PRA-FOR-123
Versión 1

SITUACIÓN DEFICIENCIAS DETERMINADAS

PREVIO

DURANTE

POSTERIOR

DEPARTAMENTO:	ESCUINTLA	MUNICIPIO:	ESCUINTLA
NOMBRE DEL ESTABLECIMIENTO:	ESCUELA OFICIAL RURAL MIXTA	DIRECCIÓN DEL ESTABLECIMIENTO:	ALDEA VALLARTA
CÓDIGO DEL ESTABLECIMIENTO:	05-01-0043-43	FECHA:	3/12/2024



Foto 7: Reparación de cercode alambre de púas



Foto 8: Sustitución de bomba de agua



Foto 9: Fabricación e instalación de portón de metal de ingreso

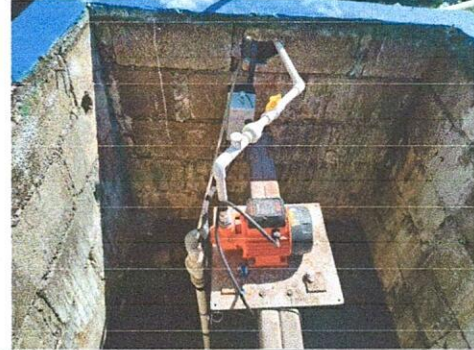

Foto 10: Instalación de chorros



Foto 11: Instalación de azulejos en estufa rural



Foto 12: Sustitución de pila de cemento de dos lavaderos

Observación: Si es necesario se pueden agregar hojas adicionales y actualizar el número de hojas.

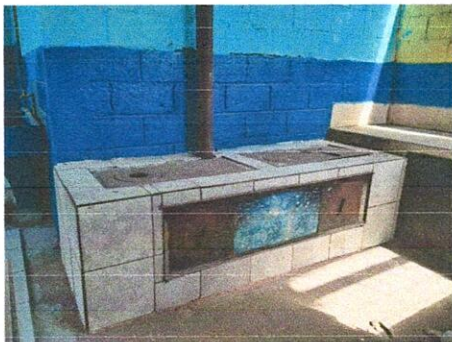
Elmer Jonas Alfaro

Firma y sello del Presidente de la OPF

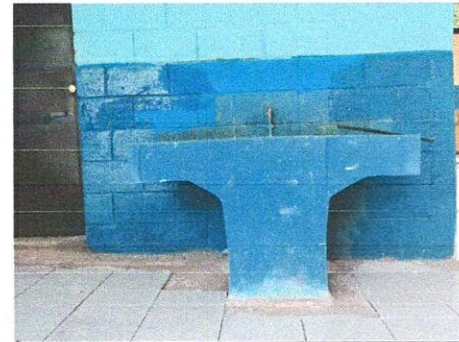
[Signature]



Firma y Sello Director Centro Educativo Público