



**REGISTRO FOTOGRÁFICO
PROGRAMA DE MANTENIMIENTO DE EDIFICIOS ESCOLARES PÚBLICOS**

PRA-FOR-123
Versión 1

Ministerio de Educación
Guatemala

SITUACIÓN DEFICIENCIAS DETERMINADAS

PREVIO

DURANTE

POSTERIOR

DEPARTAMENTO:	Escuintla	MUNICIPIO:	Escuintla
NOMBRE DEL ESTABLECIMIENTO:	ESCUELA OFICIAL RURAL MIXTA	DIRECCIÓN DEL ESTABLECIMIENTO:	ALDEA FLORIDO ACEITUNO
CÓDIGO DEL ESTABLECIMIENTO:	05-01-0030-43	FECHA:	05 DE DICIEMBRE DE 2024



Foto 1: Sustitución de puerta, 4to. Grado sección A y B



Foto 2: Sustitución de puerta, 1ro. Grado sección "C"

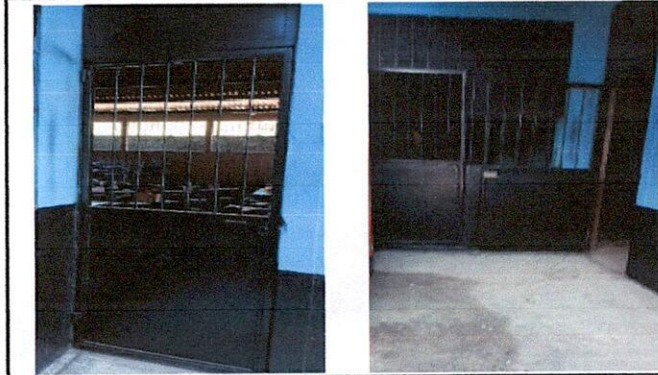

Foto 3: Mantenimiento y cambio de pintura de puerta para salón primero B



Foto 4: Mantenimiento de dos puertas para área de cocina

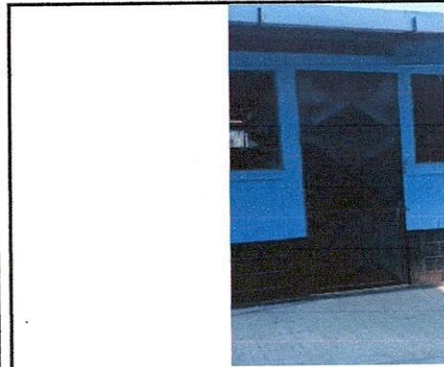

Foto 5: Mantenimiento y cambio de chapa para puerta 3ro. Primaria sección A y B



Foto 6: Sustitución de puerta para 1ro. A

Observación: Si es necesario se pueden agregar hojas adicionales y actualizar el número de hojas.

[Signature]

Firma y sello del Presidente de la OPF



[Signature]

Firma y Sello Director Centro Educativo Público





**REGISTRO FOTOGRÁFICO
PROGRAMA DE MANTENIMIENTO DE EDIFICIOS ESCOLARES PÚBLICOS**

PRA-FOR-123
Versión 1

Ministerio de Educación
Guatemala

SITUACIÓN DEFICIENCIAS DETERMINADAS

PREVIO

DURANTE

POSTERIOR

DEPARTAMENTO:	Escuintla	MUNICIPIO:	Escuintla
NOMBRE DEL ESTABLECIMIENTO:	ESCUELA OFICIAL RURAL MIXTA	DIRECCIÓN DEL ESTABLECIMIENTO:	ALDEA FLORIDO ACEITUNO
CÓDIGO DEL ESTABLECIMIENTO:	05-01-0030-43	FECHA:	26 DE NOVIEMBRE DE 2024



Foto 7: Sustrucción de puerta para bodega de instrumentos deportivos



Foto 8: Mantenimiento y cambio de chapa para puerta de 2do. Grado sección A y B

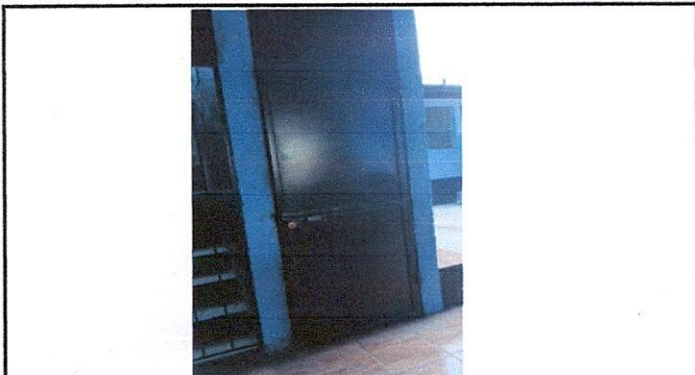

Foto 9: Mantenimiento y pintura completa de salón de computación

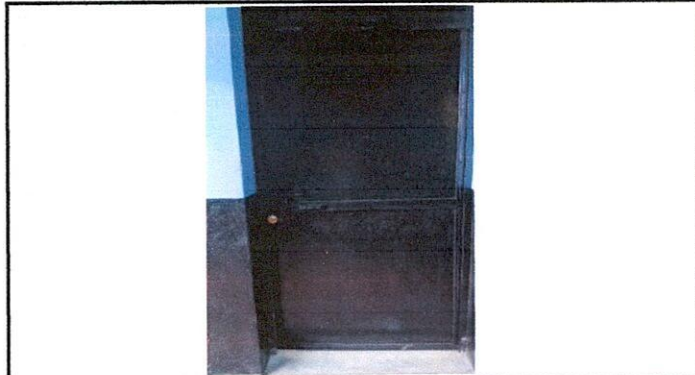

Foto 10: Sustrucción de puerta, 6to. primaria sección A y B

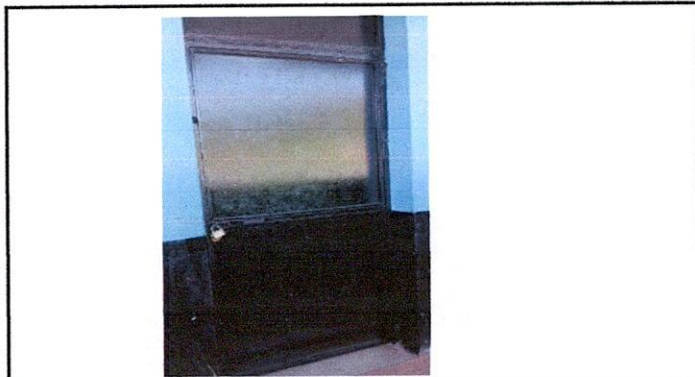

Foto 11: Sustrucción de canal de metal

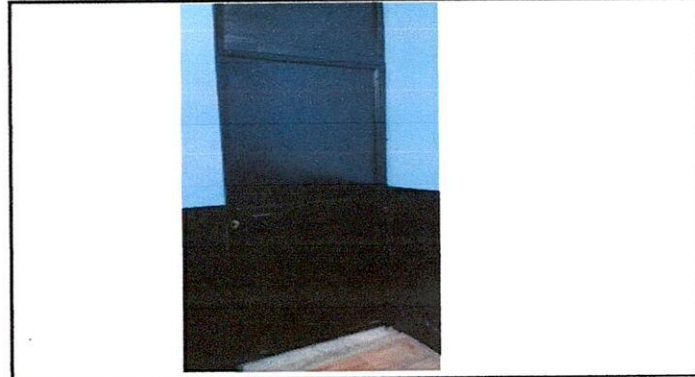

Foto 12: Sustrucción de canal de metal

Observación: Si es necesario se pueden agregar hojas adicionales y actualizarlas.

[Firma manuscrita]

Firma y sello del Presidente de la OPF

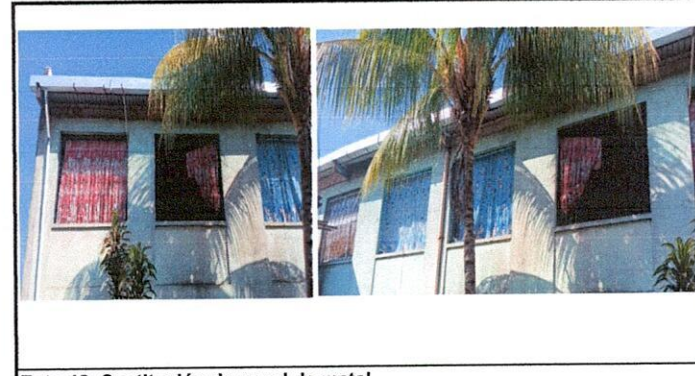

[Firma manuscrita]

Firma y Sello Director Centro Educativo Público





**REGISTRO FOTOGRÁFICO
PROGRAMA DE MANTENIMIENTO DE EDIFICIOS ESCOLARES PÚBLICOS**

PRA-FOR-123
Versión 1

Ministerio de Educación
GUATEMALA

SITUACIÓN DEFICIENCIAS DETERMINADAS

PREVIO

DURANTE

POSTERIOR

DEPARTAMENTO:	Escuintla	MUNICIPIO:	Escuintla
NOMBRE DEL ESTABLECIMIENTO:	ESCUELA OFICIAL RURAL MIXTA	DIRECCIÓN DEL ESTABLECIMIENTO:	ALDEA FLORIDO ACEITUNO
CÓDIGO DEL ESTABLECIMIENTO:	05-01-0030-43	FECHA:	26 DE NOVIEMBRE DE 2024



Foto13: Sustrucción de canal de metal



Foto 14: Sustrucción de piso de torta de concreto, salón de Primero B

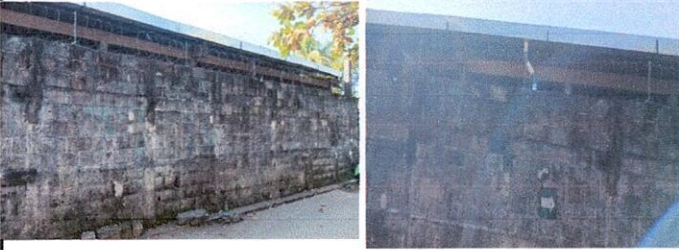

Foto 15: Reparación de piso de concreto



Foto 16: Mantenimiento, pintura y cambio de chapa 5to A, B y C

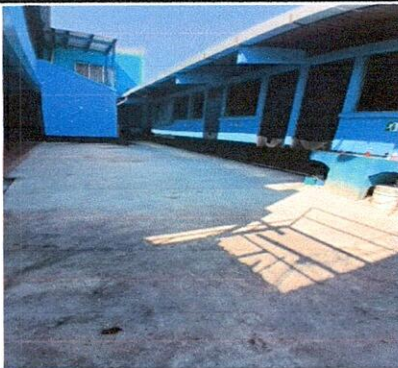

Foto 17: Pintura en muros exteriores

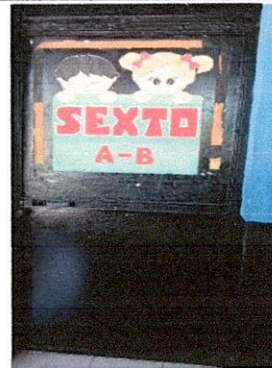

Foto 18: Pintura en muros exteriores

Observación: Si es necesario se pueden agregar hojas adicionales y actualizar el número de fotos.

[Signature]

Firma y sello del Presidente de la OPF

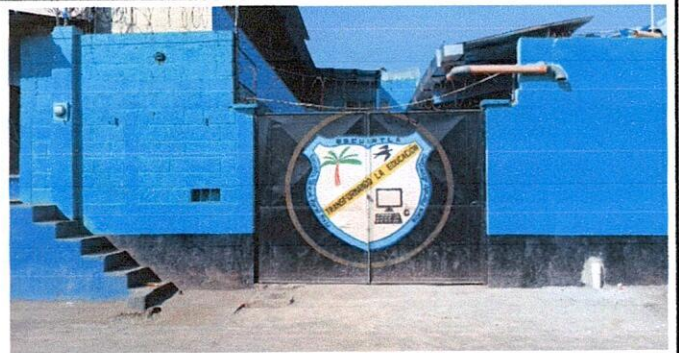

[Signature]

Firma y Sello Director Centro Educativo Público





**REGISTRO FOTOGRÁFICO
PROGRAMA DE MANTENIMIENTO DE EDIFICIOS ESCOLARES PÚBLICOS**

Ministerio de Educación
Guatemala

SITUACIÓN DEFICIENCIAS DETERMINADAS

PREVIO

DURANTE

POSTERIOR

DEPARTAMENTO:	Escuintla	MUNICIPIO:	Escuintla
NOMBRE DEL ESTABLECIMIENTO:	ESCUELA OFICIAL RURAL MIXTA	DIRECCIÓN DEL ESTABLECIMIENTO:	ALDEA FLORIDO ACEITUNO
CÓDIGO DEL ESTABLECIMIENTO:	05-01-0030-43	FECHA:	26 DE NOVIEMBRE DE 2024



Foto 19: Sustitución de piso de torta de concreto, salón sexto primaria



Foto 20: Sustitución de puerta, de las gradas del segundo nivel



Foto 21: Mantenimiento, pintura y cambio de chapa, puerta de las gradas 2do nivel



Foto 22: Sustitución de piso de torta de concreto, corredor del 1er. Nivel



Foto 23: Mantenimiento, pintura y cambio de chapa dirección



Foto 24: Sustitución de piso de torta de concreto, corredor segundo nivel

Observación: Si es necesario se pueden agregar hojas adicionales y actualizar el número de fotos.

[Signature]

Firma y sello del Presidente de la OPF



[Signature]

Firma y Sello Director Centro Educativo Público

