



Ministerio de Educación
Guatemala

REGISTRO FOTOGRÁFICO PROGRAMA DE MANTENIMIENTO DE EDIFICIOS ESCOLARES PÚBLICOS

PRA-FOR-123
Versión 1

SITUACIÓN DEFICIENCIAS DETERMINADAS

PREVIO

DURANTE

POSTERIOR

DEPARTAMENTO:	ESCUINTLA	MUNICIPIO:	ESCUINTLA
NOMBRE DEL ESTABLECIMIENTO:	ESCUELA OFICIAL RURAL MIXTA	DIRECCIÓN DEL ESTABLECIMIENTO:	ALDEA FLORIDO ACEITUNO
CÓDIGO DEL ESTABLECIMIENTO:	05-01-0030-43	FECHA:	23 DE OCTUBRE DE 2024



Foto1: Sustrucción de puerta, 4to. Grado sección A y B.



Foto 2: Sustrucción de puerta, 1ro. Grado sección "C".

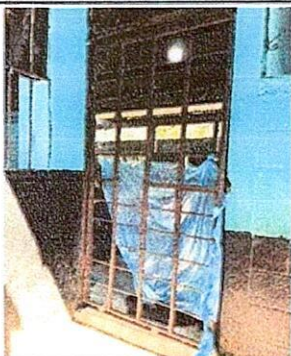

Foto 3: Mantenimiento y cambio de pintura de puerta para salón de primero "B".



Foto 4: Mantenimiento de dos puertas para el área de cocina.

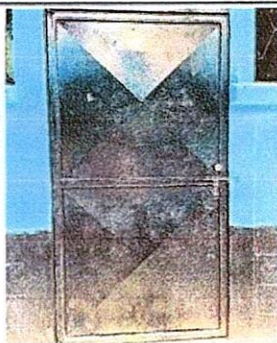

Foto 5: Mantenimiento y cambio de chapa para puerta de 3ro. Primaria sección A y B.



Foto 6: Sustrucción de puerta para 1ro. A.

Observación: Si es necesario se pueden agregar hojas adicionales por el número de hojas.

Firma y sello del Presidente de la OPF

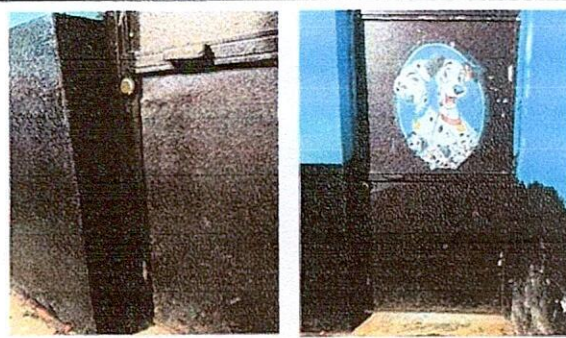

Firma y Sello Director Centro Educativo Público





Ministerio de Educación
Guatemala

REGISTRO FOTOGRÁFICO PROGRAMA DE MANTENIMIENTO DE EDIFICIOS ESCOLARES PÚBLICOS

PRA-FOR-123
Versión 1

SITUACIÓN DEFICIENCIAS DETERMINADAS

PREVIO

DURANTE

POSTERIOR

DEPARTAMENTO:	ESCUINTLA	MUNICIPIO:	ESCUINTLA
NOMBRE DEL ESTABLECIMIENTO:	ESCUELA OFICIAL RURAL MIXTA	DIRECCIÓN DEL ESTABLECIMIENTO:	ALDEA FLORIDO ACEITUNO
CÓDIGO DEL ESTABLECIMIENTO:	05-01-0030-43	FECHA:	23 DE OCTUBRE DE 2024



Foto 7: Sustitución de puerta para bodega de instrumentos deportivos.



Foto 8: Mantenimiento y cambio de chapa para puerta de 2do. Grado sección A y B.



Foto 9: Mantenimiento y pintura completa de salón de Computación.

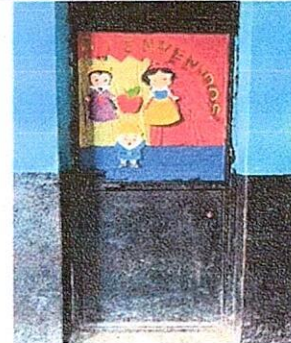

Foto 10: Sustitución de puerta, 6to. Primaria sección A y B.



Foto 11: Sustitución de canal de metal



Foto 12: Sustitución de canal de metal

Observación: Si es necesario se pueden agregar hojas adicionales y especificar el número de hojas.

Firma y sello del Presidente de la Comunidad Educativa



Firma y Sello Director Centro Educativo Público





Ministerio de Educación
GUATEMALA

REGISTRO FOTOGRÁFICO PROGRAMA DE MANTENIMIENTO DE EDIFICIOS ESCOLARES PÚBLICOS

PRA-FOR-123
Versión 1

SITUACIÓN DEFICIENCIAS DETERMINADAS

PREVIO

DURANTE

POSTERIOR

DEPARTAMENTO:	ESCUINTLA	MUNICIPIO:	ESCUINTLA
NOMBRE DEL ESTABLECIMIENTO:	ESCUELA OFICIAL RURAL MIXTA	DIRECCIÓN DEL ESTABLECIMIENTO:	ALDEA FLORIDO ACEITUNO
CÓDIGO DEL ESTABLECIMIENTO:	05-01-0030-43	FECHA:	23 DE OCTUBRE DE 2024



Foto13: Sustitución de canal de metal.



Foto 14: Sustitución de piso de torta de concreto, salón de Primero "B".

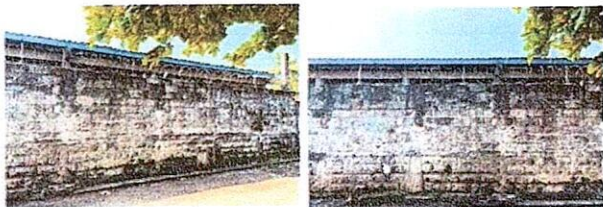

Foto 15: Reparación de piso de concreto

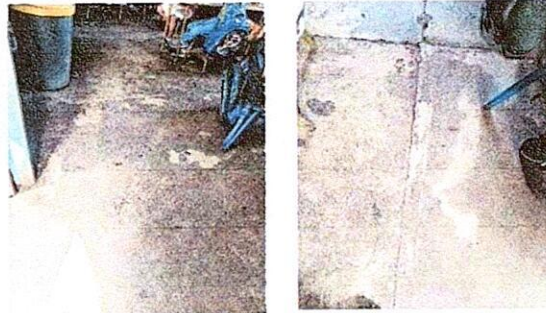

Foto 16: Mantenimiento, pintura y cambio de chapa, 5to. A, B, y C.

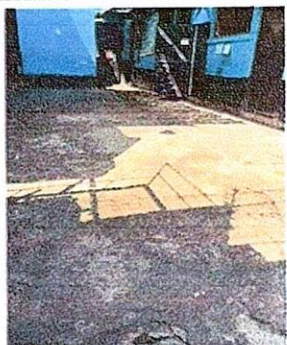

Foto 17: Pintura en muros exteriores.

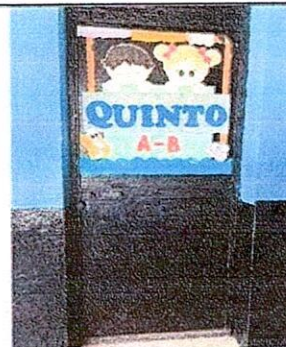

Foto 18: Pintura en muros exteriores.

Observación: Si es necesario se pueden agregar hojas adicionales para finalizar el número de hojas.

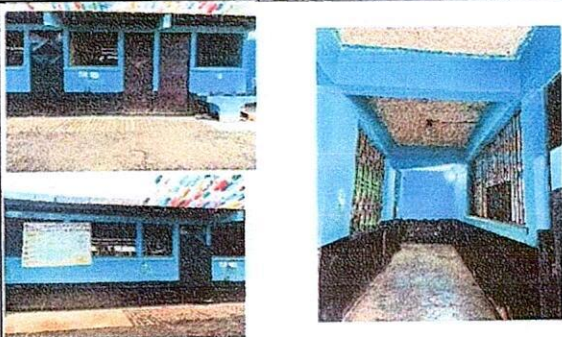
Firma y sello del Presidente de la OPE

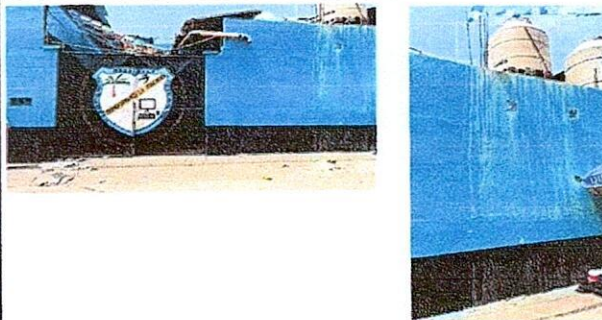

Firma y Sello Director Centro Educativo Público





Ministerio de Educación
Guatemala

REGISTRO FOTOGRÁFICO PROGRAMA DE MANTENIMIENTO DE EDIFICIOS ESCOLARES PÚBLICOS

PRA-FOR-123
Version 1

SITUACIÓN DEFICIENCIAS DETERMINADAS

PREVIO

DURANTE

POSTERIOR

DEPARTAMENTO:	ESCUINTLA	MUNICIPIO:	ESCUINTLA
NOMBRE DEL ESTABLECIMIENTO:	ESCUELA OFICIAL RURAL MIXTA	DIRECCIÓN DEL ESTABLECIMIENTO:	ALDEA FLORIDO ACEITUNO
CÓDIGO DEL ESTABLECIMIENTO:	05-01-0030-43	FECHA:	23 DE OCTUBRE DE 2024



Foto19: Sustitución de piso de torta de concreto, salón de sexto primaria.



Foto 20: Sustitución de puerta, de las gradas al segundo nivel.



Foto 21: Mantenimiento, pintura y cambio de chapa, puerta de las gradas 2do. Nivel.

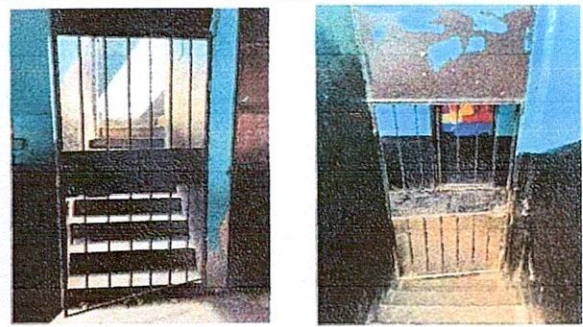

Foto 22: Sustitución de piso de torta de concreto, corredor del 1er. Nivel.

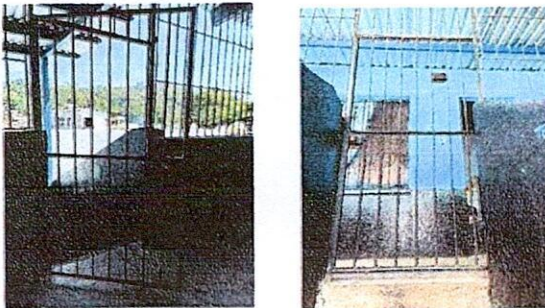

Foto 23: Mantenimiento, pintura y cambio de chapa, de dirección.

Observación: Si es necesario se pueden agregar hojas adicionales al número de hojas.

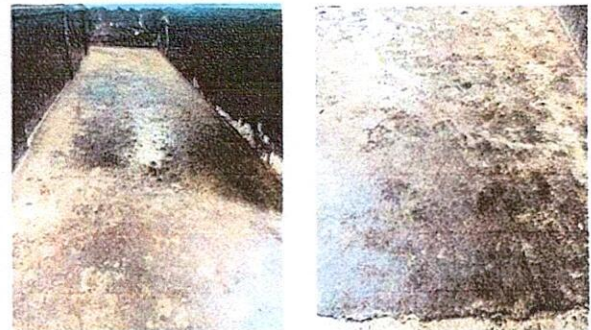
Firma y sello del Presidente del Consejo Educativo



Firma y Sello Director Centro Educativo Público
