

REGISTRO FOTOGRÁFICO

DEPARTAMENTO:	CHIQUIMULA	MUNICIPIO:	IPALA
NOMBRE DEL ESTABLECIMIENTO:	EORM	DIRECCIÓN DEL ESTABLECIMIENTO:	ALDEA EL ROSARIO
CÓDIGO DEL ESTABLECIMIENTO:	20-11-0431-43	FECHA DE LA INSPECCIÓN:	11/12/2023



Foto 1: Módulo A, muro en mal estado por humo de cocina



Foto 2: Módulo A, muros en mal estado en cocina

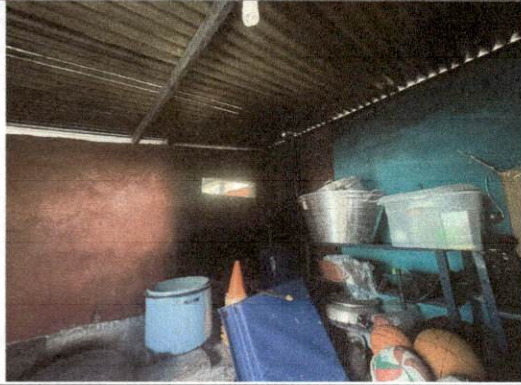

Foto 3: Módulo A, chimenea en mal estado.



Foto 4: Módulo A, sistema eléctrico en mal estado



Foto 5: Módulo A, lámina en mal estado



Foto 6: Módulo B, patio donde se realizan actividades y se necesita continuar con el techo de lámina

CONSEJO DE
 PADRES
 DE FAMILIA
 ALDEA EL ROSARIO
 CHIQUIMULA, GUATEMALA

Firma y sello del Presidente de la OPF

ALEJANDRA HERNÁNDEZ
 ARQUITECTA
 COLEGIADO 4073

Firma y Sello del Evaluador de Campo del Programa

REGISTRO FOTOGRÁFICO

DEPARTAMENTO:	CHIQUIMULA	MUNICIPIO:	IPALA
NOMBRE DEL ESTABLECIMIENTO:	EORM	DIRECCIÓN DEL ESTABLECIMIENTO:	ALDEA EL ROSARIO
CÓDIGO DEL ESTABLECIMIENTO:	20-11-0431-43	FECHA DE LA INSPECCIÓN:	11/12/2023



Foto 7: Área exterior del establecimiento evaluado



Foto 8: Ingreso al establecimiento educativo



Foto 9: Módulo A, costaneras en mal estado



Foto 10: Módulo A, lámina en mal estado



Foto 11: Evaluadora en el exterior del establecimiento



Foto 12: Evaluadora en el centro educativo

Firma y sello del Presidente de la OPF

Firma y Sello del Evaluador de Campo del Programa