



**REGISTRO FOTOGRÁFICO
PROGRAMA DE MANTENIMIENTO DE EDIFICIOS ESCOLARES PÚBLICOS**

PRM-FOR-123
Versión 1

Ministerio de Educación
Guatemala

SITUACIÓN DEFICIENCIAS DETERMINADAS

PREVIO

DURANTE

POSTERIOR

DEPARTAMENTO:	CHIQUMULA	MUNICIPIO:	IPALA
NOMBRE DEL ESTABLECIMIENTO:	Escuela Oficial Urbana para Niñas Ismael Cerna	DIRECCIÓN DEL ESTABLECIMIENTO:	2a. Calle 3-21 Zona 1
CÓDIGO DEL ESTABLECIMIENTO:	20-11-0427-43	FECHA:	



Foto 1: Situación posterior de los muros exteriores luego de la aplicación de pintura.



Foto 2: Situación posterior del patio de recreo luego de la instalación de adoquín decorativo.



Foto 3: Situación posterior de la sustitución de inodoros en baños.



Foto 4: Situación posterior luego de la sustitución de puertas en baños.



Foto 5: Situación posterior luego de la sustitución de lámparas LED.



Foto 6: Situación posterior luego de la sustitución de chorro en lavamanos.

Observación: Si es necesario se pueden agregar hojas adicionales y actualizar el número de hojas.

Firma y sello del Presidente del Consejo de Padres de Familia



Firma y Sello Director Centro Educativo Público





**REGISTRO FOTOGRÁFICO
PROGRAMA DE MANTENIMIENTO DE EDIFICIOS ESCOLARES PÚBLICOS**

PRA-FOR-123
Versión 1

Ministerio de Educación
GOBIERNO

SITUACIÓN DEFICIENCIAS DETERMINADAS

PREVIO

DURANTE

POSTERIOR

DEPARTAMENTO:	CHIQUMULA	MUNICIPIO:	IPALA
NOMBRE DEL ESTABLECIMIENTO:	Escuela Oficial Urbana para Niñas Ismael Cerna	DIRECCIÓN DEL ESTABLECIMIENTO:	2a. Calle 3-21 Zona 1
CÓDIGO DEL ESTABLECIMIENTO:	20-11-0427-43	FECHA:	



Foto 7: Situación posterior a la sustitución de cisterna.



Foto 8: Situación posterior a la instalación de balcón y sustitución de vidrios.

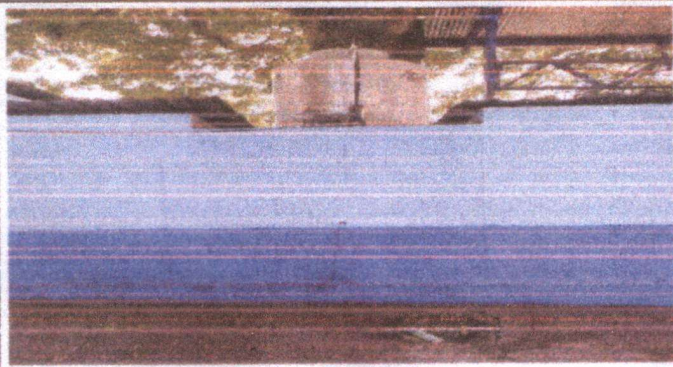

Foto 9: Situación posterior a la sustitución de puerta en cocina.

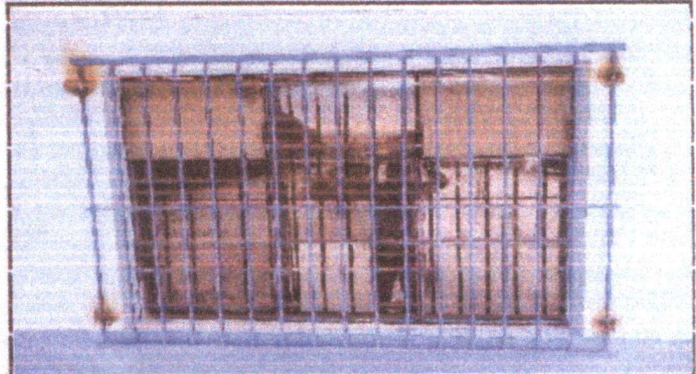

Foto 10: Situación posterior a la sustitución de piso y azulejo en baños.

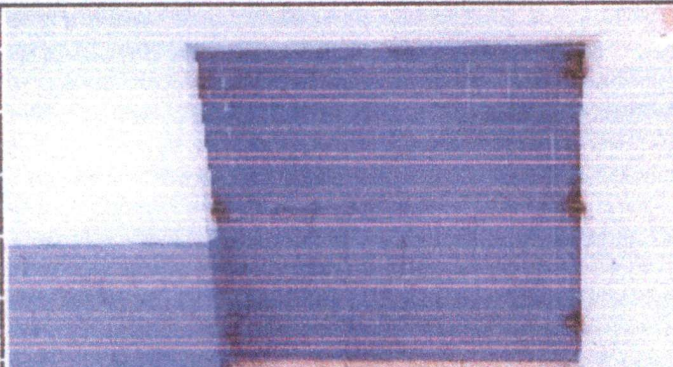

Foto 11: Situación posterior de la terraza luego de la aplicación del impermeabilizante.

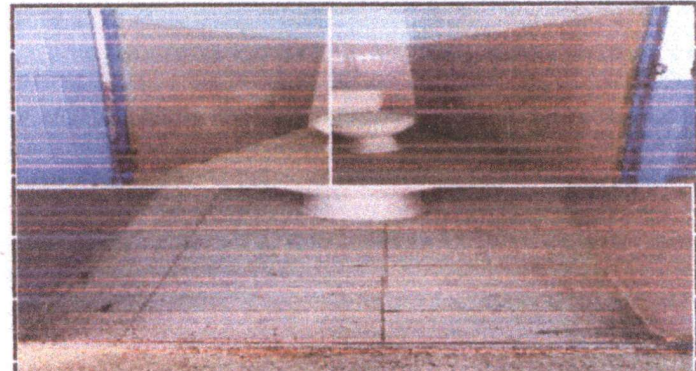

Foto 12: Situación posterior del portón luego del mantenimiento de pintura.

Observación: Si es necesario se pueden agregar hojas adicionales y actualizar el número de hojas.

Firma y sello del Presidente de la O.P.P.

Firma y Sello Director Centro Educativo Público