

4

SITUACIÓN DEFICIENCIAS DETERMINADAS PREVIO DURANTE POSTERIOR

DEPARTAMENTO:	Chiquimula	MUNICIPIO:	Quezaltepeque
NOMBRE DEL ESTABLECIMIENTO:	Escuela Oficial Rural Mixta J. V.	DIRECCIÓN DEL ESTABLECIMIENTO:	Aldea Estanzuela Abajo
CÓDIGO DEL ESTABLECIMIENTO:	20-09-1201-43	FECHA:	30 de mayo de 2024



Foto1: Derribando muro en mal estado



Foto 2: Derribando muro en mal estado con una sierra



Foto 3: Comienzo del zanjo con máquina escavadora



Foto 4: Zanjo ya terminado



Foto 5: Zanjo, la lado de la calle



Foto 6: Fundición de cemento, con piedra y mezcla con cemento, arena y pedrín.

Observación: Si es necesario se pueden agregar hojas adicionales y actualizar el número de hojas.

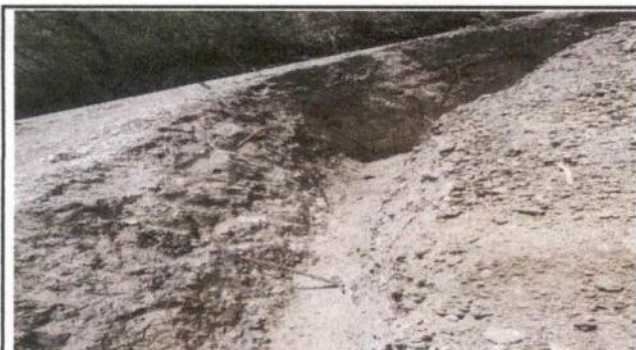
Evelyn Ariza Ventura
Firma y sello del Presidente de la OPE



[Signature]
Firma y Sello Director Centro Educativo Público



4

SITUACIÓN DEFICIENCIAS DETERMINADAS PREVIO DURANTE POSTERIOR

DEPARTAMENTO:	Chiquimula	MUNICIPIO:	Quezaltepeque
NOMBRE DEL ESTABLECIMIENTO:	Escuela Oficial Rural Mixta J. V.	DIRECCIÓN DEL ESTABLECIMIENTO:	Aldea Estanzuela Abajo
CÓDIGO DEL ESTABLECIMIENTO:	20-09-1201-43	FECHA:	30 de mayo de 2024



Foto1: Momento del cimiento.



Foto 2: Parte lateral derecha ya fundida con cemento de piedra

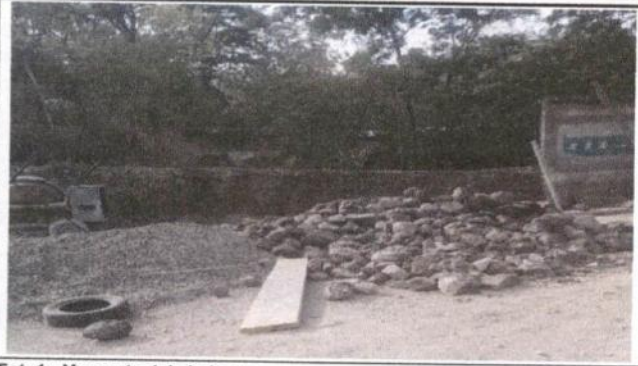

Foto 3: Fundición de cemento con piedra, parte del muro de contención

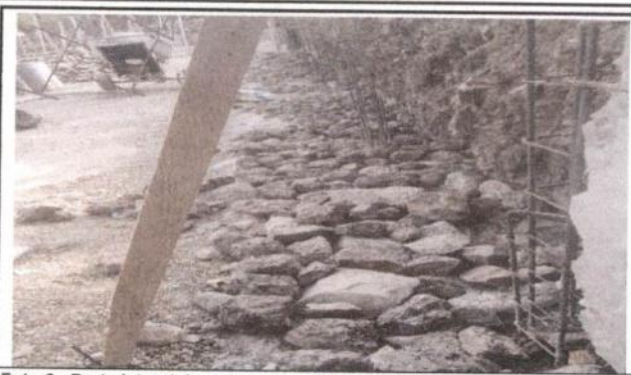

Foto 4: Muro de contención ya fundido, lado de enfrente.



Foto 5: Muro de contención fundido en su totalidad

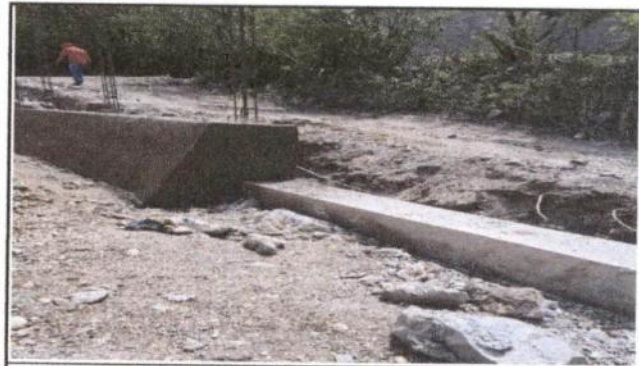

Foto 6: Muro de contención, ya terminado, lado lateral derecha.

Observación: Si es necesario se pueden agregar hojas adicionales y actualizar el número de hojas.

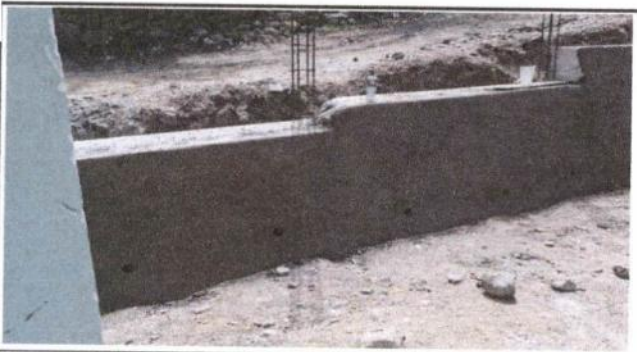
Ely Arrial Ventura

Firma y sello del Presidente de la OPE



[Signature]

Firma y Sello Director Centro Educativo Público



SITUACIÓN DEFICIENCIAS DETERMINADAS

PREVIO

DURANTE

POSTERIOR

DEPARTAMENTO:	Chiquimula	MUNICIPIO:	Quezaltepeque
NOMBRE DEL ESTABLECIMIENTO:	Escuela Oficial Rural Mixta J. V.	DIRECCIÓN DEL ESTABLECIMIENTO:	Aldea Estanzuela Abajo
CÓDIGO DEL ESTABLECIMIENTO:	20-09-1201-43	FECHA:	30 de mayo de 2024



Foto1: Muro de contención ya terminado



Foto 2: Comienzo ya de muro perimetral



Foto 3: Muro perimetral en proceso, lado de enfrente, parte de la calle



Foto 4: Muro perimetra en proceso, lado lateral derecho, lado de la carretera



Foto 5: Muro perimetral en proceso, lado lateral derecho por dentro de la Escuela.



Foto 6: Tallado del muro perimetral.

Observación: Si es necesario se pueden agregar hojas adicionales y actualizar el número de hojas.

Erly Ariza Ventura

Firma y sello del Presidente de la OPF



[Signature]

Firma y Sello Director Centro Educativo Público



SITUACIÓN DEFICIENCIAS DETERMINADAS

PREVIO

DURANTE

POSTERIOR

DEPARTAMENTO:	Chiquimula	MUNICIPIO:	Quezaltepeque
NOMBRE DEL ESTABLECIMIENTO:	Escuela Oficial Rural Mixta J. V.	DIRECCIÓN DEL ESTABLECIMIENTO:	Aldea Estanzuela Abajo
CÓDIGO DEL ESTABLECIMIENTO:	20-09-1201-43	FECHA:	30 de mayo de 2024



Foto 1: Terminación de tallado de muro perimetral



Foto 2: Tallado de muro perimetral, lado de enfrente.



Foto 3:



Foto 4:



Foto 5:

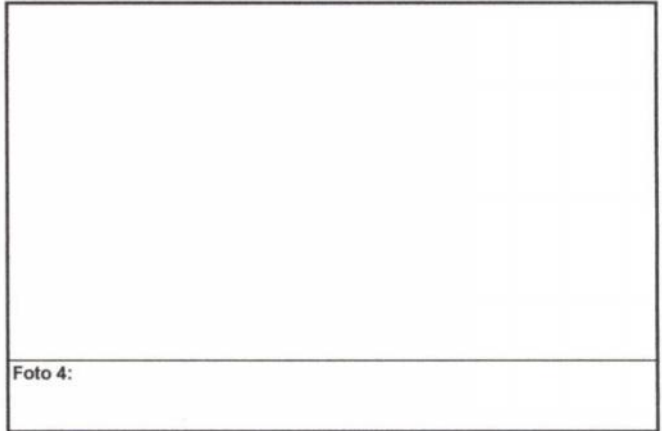

Foto 6:

Observación: Si es necesario se pueden agregar hojas adicionales y actualizar el número de hojas.

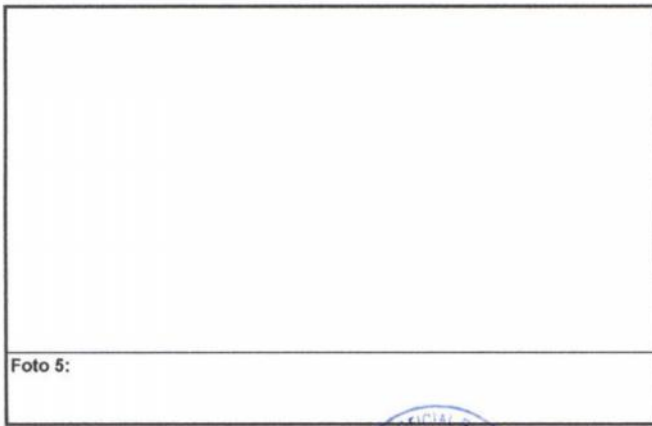
<p><i>Eddy Arceas Cantuero</i> Firma y sello del Presidente de la OPF</p>	<p><i>[Signature]</i> Firma y Sello Director Centro Educativo Público</p>
---	---

SITUACIÓN DEFICIENCIAS DETERMINADAS PREVIO DURANTE POSTERIOR

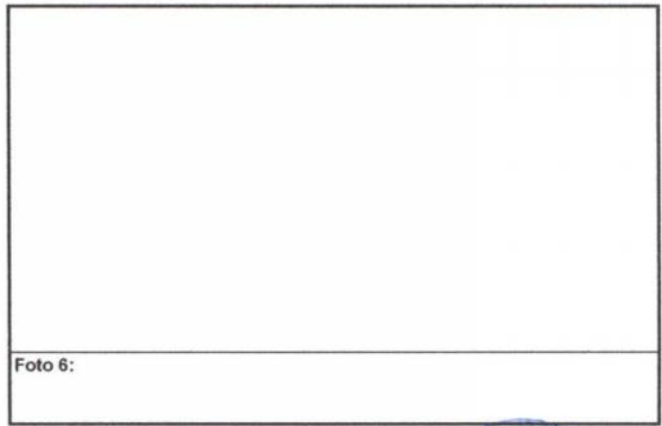
DEPARTAMENTO:	Chiquimula	MUNICIPIO:	Quezaltepeque
NOMBRE DEL ESTABLECIMIENTO:	Escuela Oficial Rural Mixta J. V.	DIRECCIÓN DEL ESTABLECIMIENTO:	Aldea Estanzuela Abajo
CÓDIGO DEL ESTABLECIMIENTO:	20-09-1201-43	FECHA:	30 de julio de 2024



Foto1: Reforzando pared del fondo, corredor.



Foto 2: Proceso de reparación de pared del corredor.



Foto 3: Repellado de pared, parte del muro perimetral.



Foto 4: Terminado repello de pared del corredor.



Foto 5:



Foto 6:

Observación: Si es necesario se pueden agregar hojas adicionales y actualizar el número de hojas.

 Firma y sello del Presidente de la OPF	 Firma y Sello Director Centro Educativo Público
---	---

