



**REGISTRO FOTOGRÁFICO  
PROGRAMA DE MANTENIMIENTO DE EDIFICIOS ESCOLARES PÚBLICOS**

PRA-FOR-123  
Versión 1

Ministerio de Educación  
SITUACIÓN DE DEFICIENCIAS DETERMINADAS:

PREVIO

DURANTE

POSTERIOR

DEPARTAMENTO:	CHIQUIMULA	MUNICIPIO:	QUEZALTEPEQUE
NOMBRE DEL ESTABLECIMIENTO:	ESCUELA OFICIAL RURAL MIXTA ALDEA LAS POZAS JM	DIRECCIÓN DEL ESTABLECIMIENTO:	ALDEA LAS POZAS
CÓDIGO DEL ESTABLECIMIENTO:	20-09-0382-43	FECHA:	11/11/24



Foto1: Remozamiento de muros de cocina



Foto 2: Sustitución de bases para estufa, colocación de plancha y chimenea

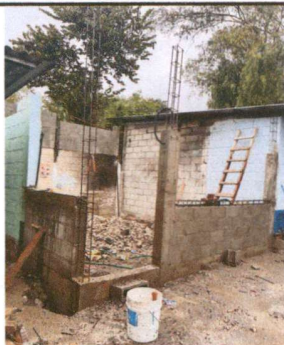

Foto 3: Colocación de piso de granito en cocina



Foto 4: Sustitución de puerta de metal



Foto 5: Mantenimiento de balcón de cocina



Foto 6: Sustitución de estructura de soporte de metal por metal

Observación: Si es necesario se pueden agregar hojas adicionales y actualizar el número de hojas.

Firma y sello del Presidente de la OPF



Firma y Sello Director Centro Educativo Público

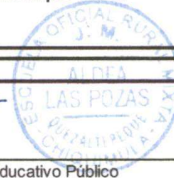





**REGISTRO FOTOGRÁFICO  
PROGRAMA DE MANTENIMIENTO DE EDIFICIOS ESCOLARES PÚBLICOS**

PRA-FOR-123  
Versión 1

Ministerio de Educación  
SITUACIÓN DE DEFICIENCIAS DETERMINADAS:

PREVIO

DURANTE

POSTERIOR

DEPARTAMENTO:	CHIQUMULA	MUNICIPIO:	QUEZALTEPEQUE
NOMBRE DEL ESTABLECIMIENTO:	ESCUELA OFICIAL RURAL MIXTA ALDEA LAS POZAS JM	DIRECCIÓN DEL ESTABLECIMIENTO:	ALDEA LAS POZAS
CÓDIGO DEL ESTABLECIMIENTO:	20-09-0382-43	FECHA:	11/11/24



Foto7: Reparación de sistema eléctrico



Foto 8: Sustitución de accesorios depósito de agua



Foto 9: Reparación de muro perimetral de block

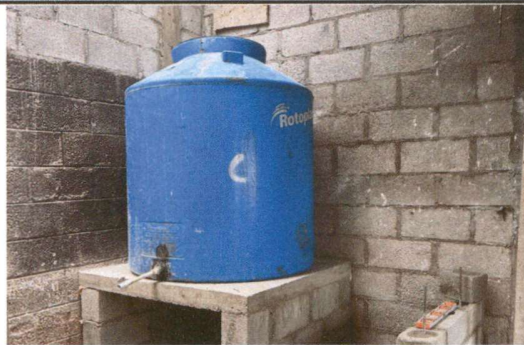

Foto 10: Reparación de muro perimetral de block



Foto :



Foto :

Observación: Si es necesario se pueden agregar hojas adicionales y actualizar el número de hojas.

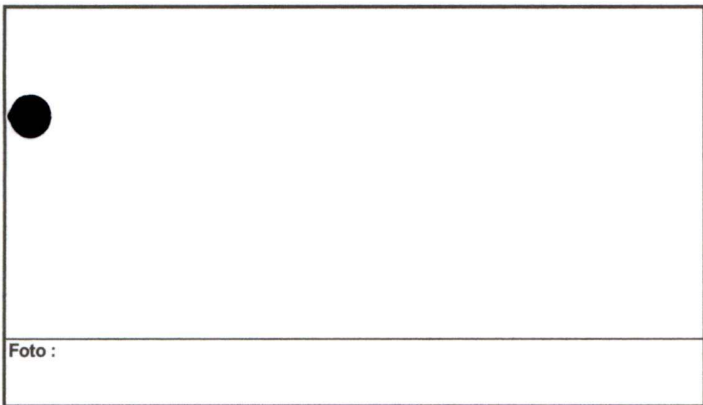
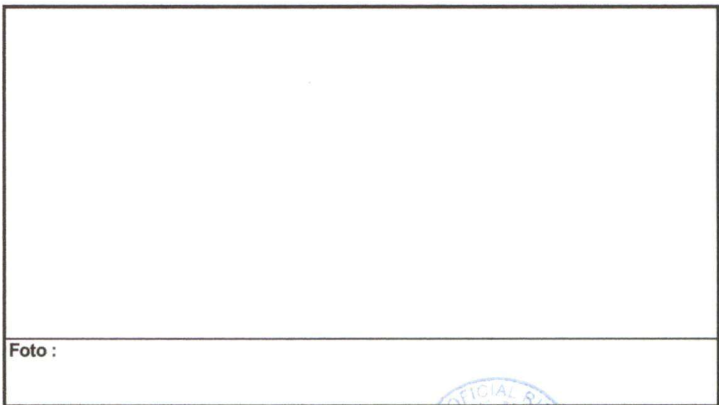
Firma y Sello del Presidente de la OPF

Firma y Sello Director Centro Educativo Público