

SITUACIÓN DEFICIENCIAS DETERMINADAS PREVI0 DURANTE POSTERIOR

DEPARTAMENTO:	CHIQUMULA	MUNICIPIO:	CONCEPCION LAS MINAS
NOMBRE DEL ESTABLECIMIENTO:	ESCUELA OFICIAL RURAL MIXTA	DIRECCIÓN DEL ESTABLECIMIENTO:	ALDEA EL CAPULIN
CÓDIGO DEL ESTABLECIMIENTO:	2008034643	FECHA:	10/09/2024



Foto1: MURO CONTENCIÓN



Foto 2: TECHO



Foto 3: BANQUETA



Foto 4: COCINA

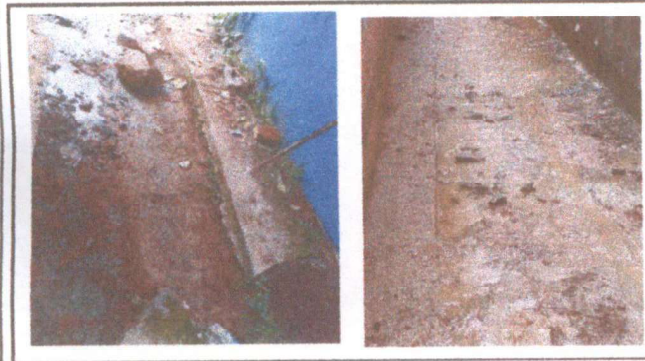

Foto 5: ELECTRICIDAD

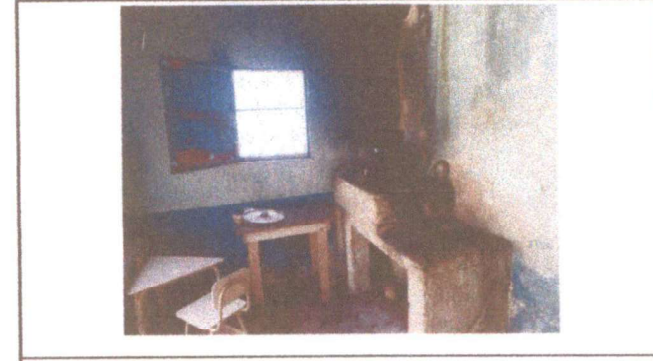

Foto 6: PUERTAS

Observación: Si es necesario se pueden agregar hojas adicionales y actualizar el número de hojas.

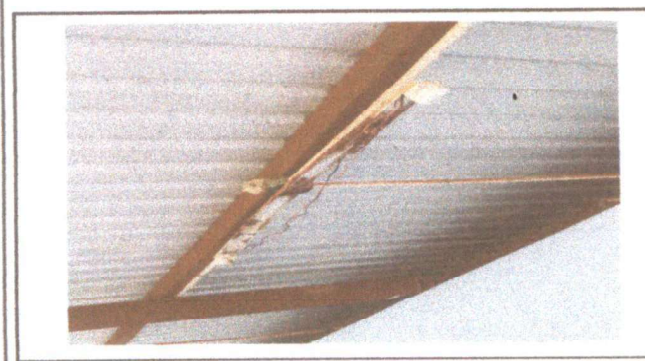
<p><i>Dunia Gonzalez</i></p> <p>Firma y sello del Presidente de la OPE</p>	<p>Firma y Sello Director Centro Educativo Público</p>
--	--



Foto 3: BAÑOS



Foto 4: RED DE AGUA



Foto 5: REPELLO



foto 6: canal

Observación: Si es necesario se pueden agregar hojas adicionales y actualizar el número de hojas.

Dania Gonzalez

Firma y sello del Presidente de la OEF



[Signature]

Firma y Sello Director Centro Educativo Público

