

SITUACIÓN DEFICIENCIAS DETERMINADAS PREVIO DURANTE POSTERIOR

DEPARTAMENTO:	Chiquimula	MUNICIPIO:	Esquipulas
NOMBRE DEL ESTABLECIMIENTO:	Escuela Oficial Rural Mixta Caserío Loma Alta, Aldea Cafetales	DIRECCIÓN DEL ESTABLECIMIENTO:	Aldea Cafetales
CÓDIGO DEL ESTABLECIMIENTO:	20071158-43	FECHA:	15/11/2024



Foto1: Los padres de familia trabajando en muro de contención



Foto 2: Padre de familia organizando material para trabajar en reparación de malla galvanizada



Foto 3: Padre de familia trabajando en pintura de exteriores



Foto 4: Padre de familia lijado puerta



Foto 5: Proceso de sustitución de chapas

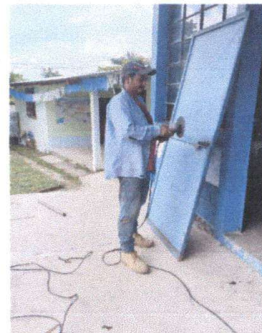
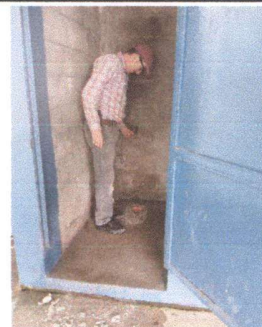

Foto 6: Padre de familia supervisando el trabajo de extracción de inodoro antiguo.

Observación: Si es necesario se pueden agregar hojas adicionales y actualizar el número de hojas.

 <p>Firma y sello del Presidente de la OPF</p>	 <p>Firma y Sello Director Centro Educativo Público</p>
---	---