



Ministerio de Educación
Guatemala

REGISTRO FOTOGRÁFICO PROGRAMA DE MANTENIMIENTO DE EDIFICIOS ESCOLARES PÚBLICOS

PRA-FOR-123
Versión 1

SITUACIÓN DEFICIENCIAS DETERMINADAS

PREVIO

DURANTE

POSTERIOR

DEPARTAMENTO:	Chiquimula	MUNICIPIO:	Esquipulas
NOMBRE DEL ESTABLECIMIENTO:	Escuela Oficial Rural Mixta Caserío El Portesuelo, Aldea	DIRECCIÓN DEL ESTABLECIMIENTO:	Caserío El Portesuelo, Aldea Santa Rosalía
CÓDIGO DEL ESTABLECIMIENTO:	20-07-0027-43	FECHA:	26-02-2024



Foto 1: mantenimiento a estructura de puertas de los baños, cocina, salones.



Foto 2: sustitución de vidrios.



Foto 3: Pintura en muros exteriores e interiores.



Foto 5: Sustitución de accesorios de inodoros.



Foto 6: Reparación de bomba de agua.

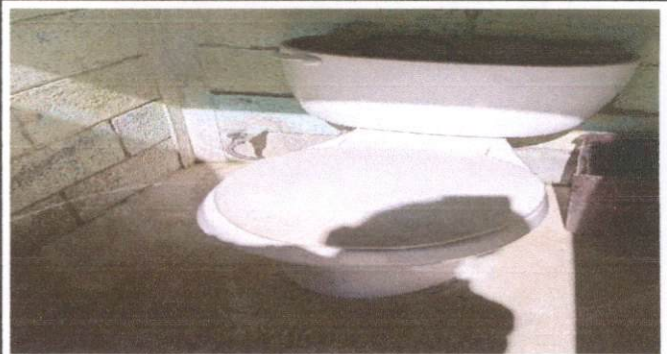

Foto 7: Reparación de muro perimetral block con tubo gh y maya galvanizada, soleras intermedias y columnas.

Observación: Si es necesario se pueden agregar hojas adicionales y actualizar el número de hojas.

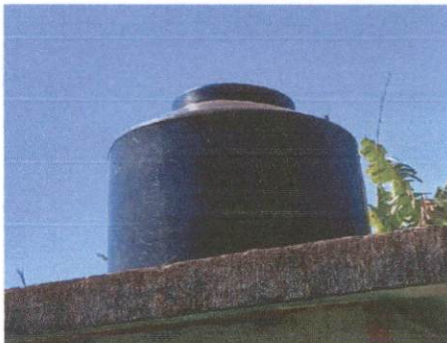
Marta Garcia Cortes
Firma y sello del Presidente de la OPF



[Signature]
Firma y Sello Director Centro Educativo Público





**REGISTRO FOTOGRÁFICO
PROGRAMA DE MANTENIMIENTO DE EDIFICIOS ESCOLARES PÚBLICOS**

PRA-FOR-123
Versión 1

Ministerio de Educación
GUATEMALA

SITUACIÓN DEFICIENCIAS DETERMINADAS

PREVIO

DURANTE

POSTERIOR

DEPARTAMENTO:	Chiquimula	MUNICIPIO:	Esquipulas
NOMBRE DEL ESTABLECIMIENTO:	Escuela Oficial Rural Mixta Caserío El Portesuelo, Aldea	DIRECCIÓN DEL ESTABLECIMIENTO:	Caserío El Portesuelo, Aldea Santa Rosalía
CÓDIGO DEL ESTABLECIMIENTO:	20-07-0027-43	FECHA:	26-02-2024



Foto 8: Reparación de plancha de Concreto



Foto 9: Sustitución de focos ahorradores.

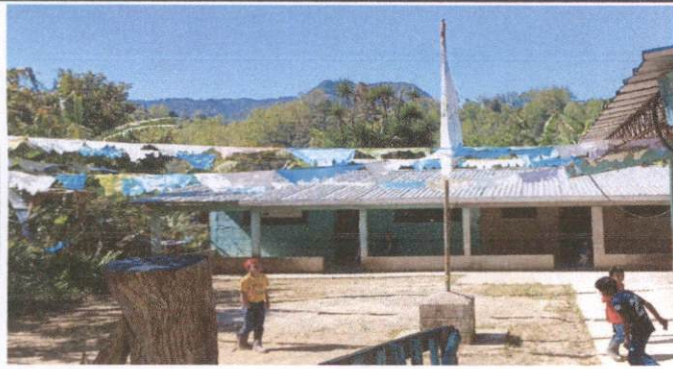

Foto 10: Sustitución de plafoneras



Foto 11: Sustitución interruptores simples.



Foto 12: Sustitución de tomacorrientes dobles.



Foto 13: Reparación de cableado electrico.

Observación: Si es necesario se pueden agregar hojas adicionales y actualizar el número de hojas.

Marta Garcia Cortes
Firma y sello del Presidente de la OPF



[Signature]
Firma y Sello Director Centro Educativo Público





**REGISTRO FOTOGRÁFICO
PROGRAMA DE MANTENIMIENTO DE EDIFICIOS ESCOLARES PÚBLICOS**

Ministerio de Educación
Guatemala

SITUACIÓN DEFICIENCIAS DETERMINADAS

PREVIO

DURANTE

POSTERIOR

DEPARTAMENTO:	Chiquimula	MUNICIPIO:	Esquipulas
NOMBRE DEL ESTABLECIMIENTO:	Escuela Oficial Rural Mixta Caserío El Portesuelo, Aldea	DIRECCIÓN DEL ESTABLECIMIENTO:	Caserío El Portesuelo, Aldea Santa Rosalia
CÓDIGO DEL ESTABLECIMIENTO:	20-07-0027-43	FECHA:	26-02-2024



Foto 4: Sustitución de puertas de Sanitarios





Foto 10: Sustitución de grifos.

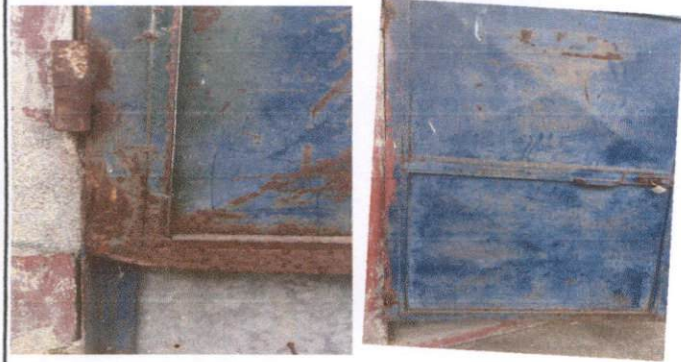

Foto 13: Sustitución de bajada de agua pluvial de metal por tubo PVC 3.

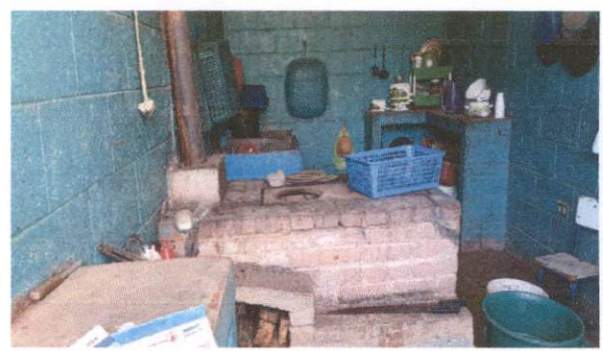
Observación: Si es necesario se pueden agregar hojas adicionales y actualizar el número de hojas.

<p><i>Marta Garcia Cortes</i></p> <p>Firma y sello del Presidente de la OPF</p> 	<p><i>[Signature]</i></p> <p>Firma y Sello Director Centro Educativo Público</p> 
---	--