

SITUACIÓN DEFICIENCIAS DETERMINADAS PREVIO DURANTE POSTERIOR

DEPARTAMENTO:	Chiquimula	MUNICIPIO:	Esquipulas
NOMBRE DEL ESTABLECIMIENTO:	Escuela Oficial Rural Mixta	DIRECCIÓN DEL ESTABLECIMIENTO:	Caserio Piedra Redonda, Aldea Olopita
CÓDIGO DEL ESTABLECIMIENTO:	20-07-0013-43	FECHA:	30/07/2024



Foto1: sustitución de lámina por lámina troquelada



Foto 2: Sustitución de soporte de madera por metal



foto 3: sustitución de puertas



Foto 4: sustitución de ventanas



Foto 5: sustitución de piso cocina y bodega



foto 6: sustitución de piso en corredor y salón 2

Observación: Si es necesario se pueden agregar hojas adicionales y actualizar el número de hojas.

Maryrene del Carmen Molina Guzmán
Firma y sello del Presidente de la OPF



[Signature]
Firma y Sello Director Centro Educativo Pública



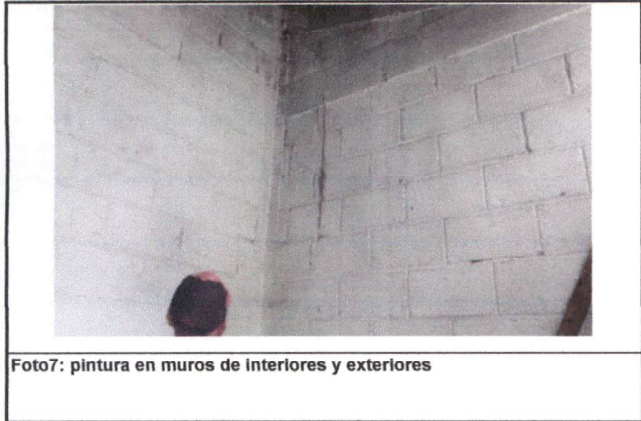

SITUACIÓN DEFICIENCIAS DETERMINADAS PREVIO DURANTE POSTERIOR

DEPARTAMENTO:	Chiquimula	MUNICIPIO:	Esquipulas
NOMBRE DEL ESTABLECIMIENTO:	Escuela Oficial Rural Mixta	DIRECCIÓN DEL ESTABLECIMIENTO:	Caserío Piedra Redonda, Aldea Olopita
CÓDIGO DEL ESTABLECIMIENTO:	20-07-0013-43	FECHA:	30/07/2024



Observación: Si es necesario se pueden agregar hojas adicionales y actualizar el número de hojas.

<p><i>Mayrena del Carmen Molina</i></p> <p>Firma y sello del Presidente de la COP</p> 	<p><i>[Signature]</i></p> <p>Firma y Sello Director Centro Educativo Público</p> 
---	--