

SITUACIÓN DEFICIENCIAS DETERMINADAS      PREVIO       DURANTE       POSTERIOR

DEPARTAMENTO:	Chiquimula	MUNICIPIO:	Olopa
NOMBRE DEL ESTABLECIMIENTO:	Escuela Oficial de Párvulos Anexa a Escuela Oficial Rural	DIRECCIÓN DEL ESTABLECIMIENTO:	Aldea Tituque, Olopa
CÓDIGO DEL ESTABLECIMIENTO:	2006 1491 42	FECHA:	28/02/2024

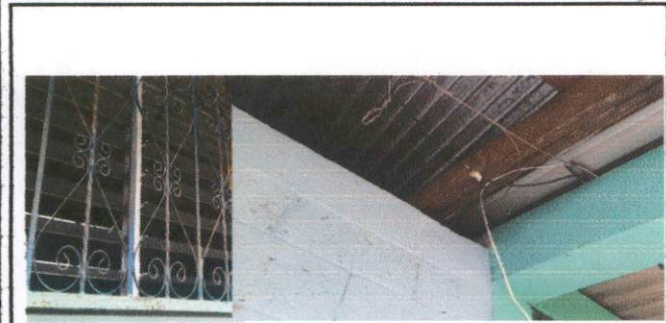

**Foto1: Reparación de la pintura de paredes, balcones y puertas. Reparación del alumbrado eléctrico en baños, aulas y corredor.**



**Foto2: Reparación de la hornilla del centro educativo.**



**Foto 3: Reparación de piso en área de baños.**



**Foto 4: Cambio de chapas y pintura de puertas en área de baños y aulas.**

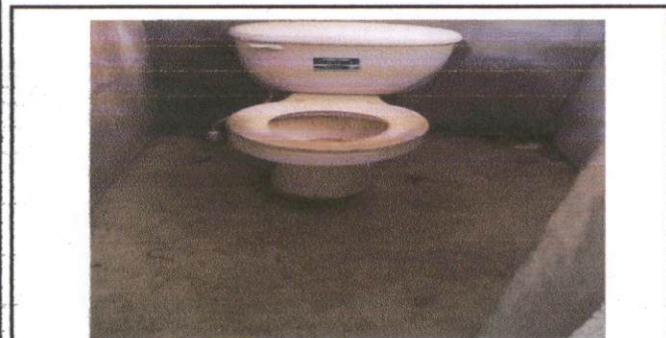

**Foto 5: Arreglo de piso , puertas y cambio de tazas en área de baños.**



**Foto 6: Cambio de techo en área de baños, pila y lavamanos.**

Observación: Si es necesario se pueden agregar hojas adicionales y actualizar el número de hojas.

  
Firma y sello del Presidente de la OPF



  
Firma y Sello Director Centro Educativo Público

