

SITUACIÓN DEFICIENCIAS DETERMINADAS PREVIO DURANTE POSTERIOR

DEPARTAMENTO:	CHIQUIMULA	MUNICIPIO:	OLOPA
NOMBRE DEL ESTABLECIMIENTO:	ESCUELA OFICIAL RURAL MIXTA	DIRECCIÓN DEL ESTABLECIMIENTO:	ALDEA EL CHUCTE
CÓDIGO DEL ESTABLECIMIENTO:	20-06-0249-43	FECHA:	25/11/2024



Foto 1: SUSTITUCION DE CERCO DE ALAMBRE POR MALLA Y TUBO



Foto 2: SUSTITUCION DE CERCO DE ALAMBRE POR MALLA Y TUBO



Foto 3: SUSTITUCION DE CERCO DE ALAMBRE POR MALLA Y TUBO



Foto 4: SUSTITUCION DE LAMINA EN DOS AULAS



Foto 5: SUSTITUCION DE LAMINA EN DOS AULAS



Foto 6: SUSTITUCION DE LAMINA EN DOS AULAS

Observación: Si es necesario se pueden agregar hojas adicionales y actualizar el número de hojas.

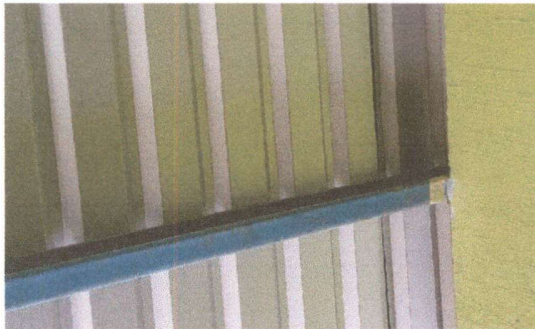

Firma y sello del Presidente de la OPF

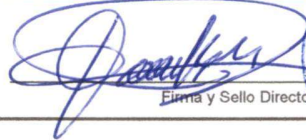
Firma y Sello Director Centro Educativo Público



SITUACIÓN DEFICIENCIAS DETERMINADAS PREVIO DURANTE POSTERIOR

DEPARTAMENTO:	CHIQUIMULA	MUNICIPIO:	OLOPA
NOMBRE DEL ESTABLECIMIENTO:	ESCUELA OFICIAL RURAL MIXTA	DIRECCIÓN DEL ESTABLECIMIENTO:	ALDEA EL CHUCTE
CÓDIGO DEL ESTABLECIMIENTO:	20-06-0249-43	FECHA:	25/11/2024



Foto 1: SUSTITUCION DE COSTANERAS EN MALESTADO



Foto 2: SUSTITUCION DE CANAL EN MAL ESTADO



Foto 3: SUSTITUCION DE CHIMINEA EN MAL ESTADO

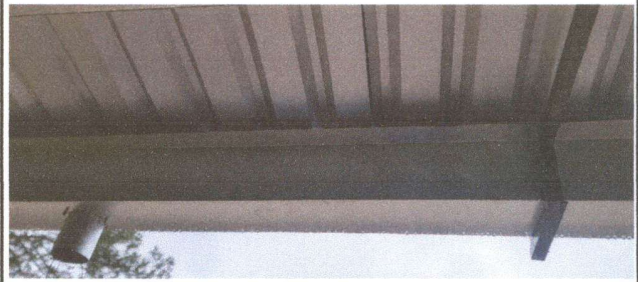

Foto 4: SUSTITUCION DE PILA



Foto 5: SUSTITUCION DE PILA



Foto 6: MANTENIMIENTO DE FOSA SEPTICA COLAPSADA

Observación: Si es necesario se pueden agregar hojas adicionales y actualizar el número de hojas.



Firma y sello del Presidente de la OPF

Firma y Sello Director Centro Educativo Público



SITUACIÓN DEFICIENCIAS DETERMINADAS PREVIO DURANTE POSTERIOR

DEPARTAMENTO:	CHIQUMULA	MUNICIPIO:	OLOPA
NOMBRE DEL ESTABLECIMIENTO:	ESCUELA OFICIAL RURAL MIXTA	DIRECCIÓN DEL ESTABLECIMIENTO:	ALDEA EL CHUCTE
CÓDIGO DEL ESTABLECIMIENTO:	20-06-0249-43	FECHA:	25/11/2024



Foto 1: SUSTITUCION DE LAMINA DE BAÑO



Foto 2: SUSTITUCION Y MEJORAMIENTO DE LAMINA DE BAÑO

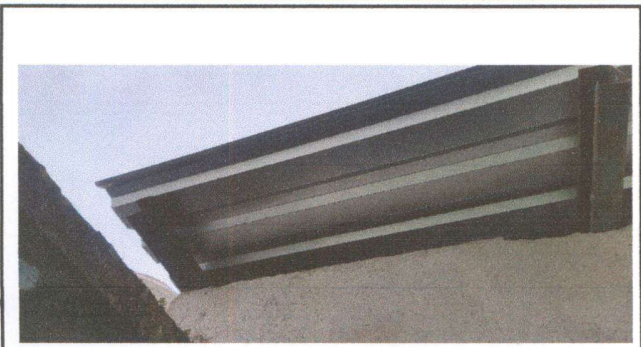

Foto 3: MANTENIMIENTO A PUERTAS DE BAÑO

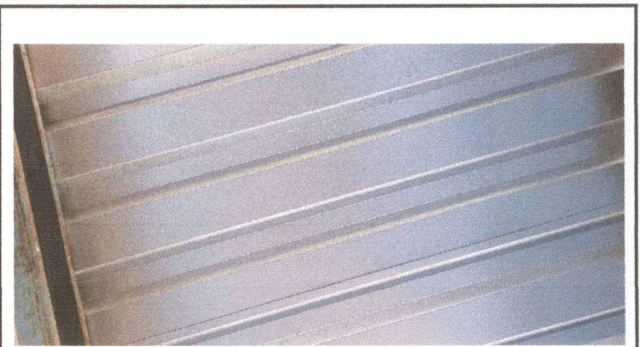

Foto 4: MANTENIMIENTO A PUERTAS DE BAÑO

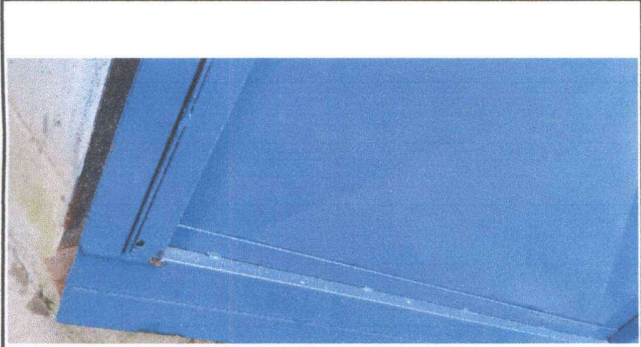

Foto 5:

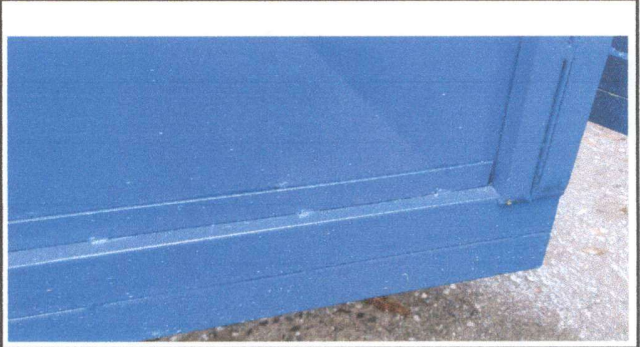

Foto 6:

Observación: Si es necesario se pueden agregar hojas adicionales y actualizar el número de hojas.

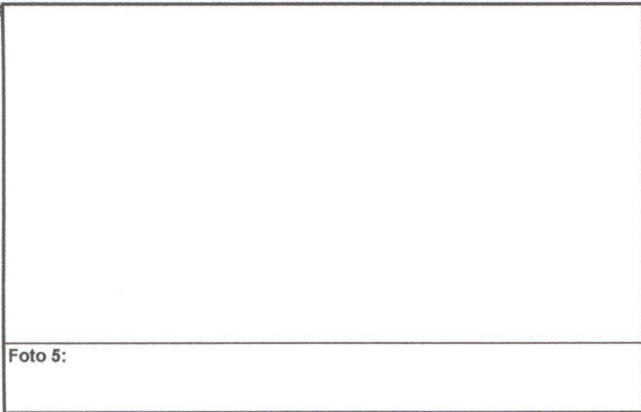
 Firma y sello del Presidente de la OPF	 Firma y Sello Director Centro Educativo Público
---	---

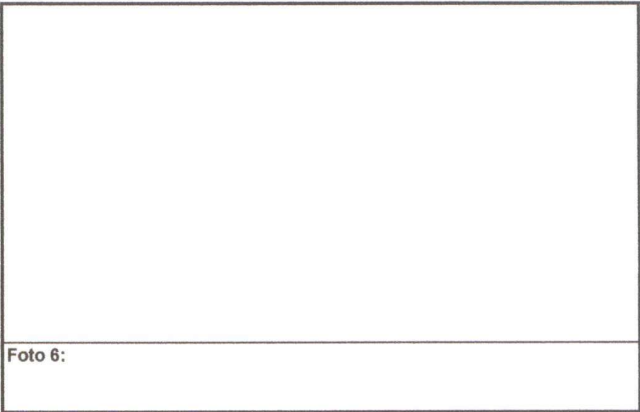