

90

SITUACIÓN DEFICIENCIAS DETERMINADA:

PREVIO

DURANTE

POSTERIOR

DEPARTAMENTO:	CHIQUMULA	MUNICIPIO:	OLOPA
NOMBRE DEL ESTABLECIMIENTO:	ESCUELA OFICIAL RURAL MIXTA	DIRECCIÓN DEL ESTABLECIMIENTO:	ALDEA EL CHUCTE
CÓDIGO DEL ESTABLECIMIENTO:	20-06-0249-43	FECHA:	21/10/2024



Foto 1: SUSTITUCION DE CERCO DE ALAMBRE POR MALLA



Foto 2: SUSTITUCION DE CERCO DE ALAMBRE POR MALLA



Foto 3: SUSTITUCION DE CERCO DE ALAMBRE POR MALLA



Foto 4: SUSTITUCION DE LAMINA DE DOS AULAS



Foto 5: SUSTITUCION DE LAMINA DE DOS AULAS

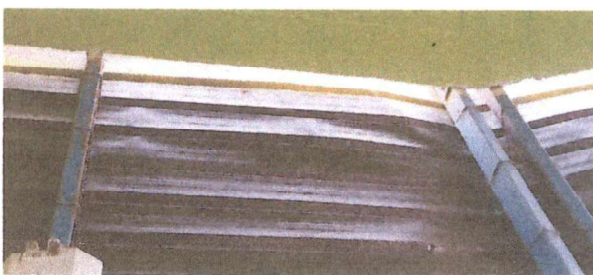

Foto 6: SUSTITUCION DE LAMINA DE DOS AULAS

Observación: Si es necesario se pueden agregar hojas adicionales y actualizar el número de hojas.

Firma y sello del Presidente de la OPA



Firma y Sello Director Centro Educativo Público



SITUACIÓN DEFICIENCIAS DETERMINADAS PREVIO DURANTE POSTERIOR

DEPARTAMENTO:	CHIQUMULA	MUNICIPIO:	OLOPA
NOMBRE DEL ESTABLECIMIENTO:	ESCUELA OFICIAL RURAL MIXTA	DIRECCIÓN DEL ESTABLECIMIENTO:	ALDEA EL CHUCTE
CÓDIGO DEL ESTABLECIMIENTO:	20-06-0249-43	FECHA:	21/10/2024



Observación: Si es necesario se pueden agregar hojas adicionales y actualizar el número de hojas.

 Firma y sello del Presidente de la OPF	 Firma y Sello Director Centro Educativo Público
--	---



20

SITUACIÓN DEFICIENCIAS DETERMINADAS PREVIO DURANTE POSTERIOR

DEPARTAMENTO:	CHIQUMULA	MUNICIPIO:	OLOPA
NOMBRE DEL ESTABLECIMIENTO:	ESCUELA OFICIAL RURAL MIXTA	DIRECCIÓN DEL ESTABLECIMIENTO:	ALDEA EL CHUCTE
CÓDIGO DEL ESTABLECIMIENTO:	20-06-0249-43	FECHA:	21/10/2024



Foto1: SUSTITUCION DE LAMINA DE BAÑO EN MALESTADO



Foto 2: SUSTITUCION DE LAMINA DE BAÑO EN MALESTADO



Foto 3: MANTENIMIENTO A PUERTAS DE BAÑO

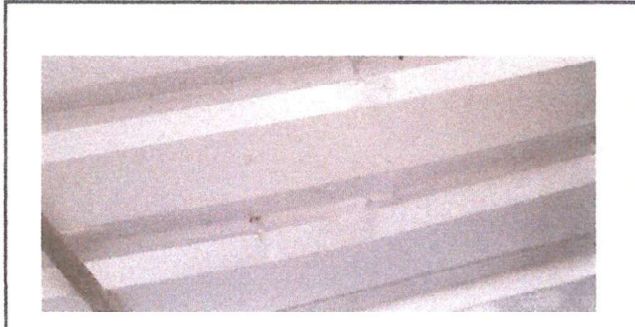

Foto 4: MANTENIMIENTO A PUERTAS DE BAÑO

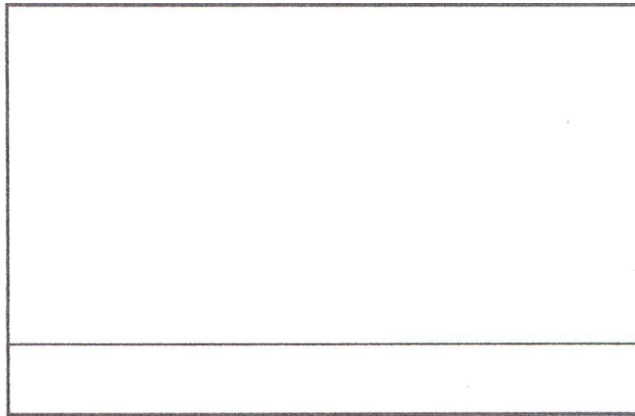
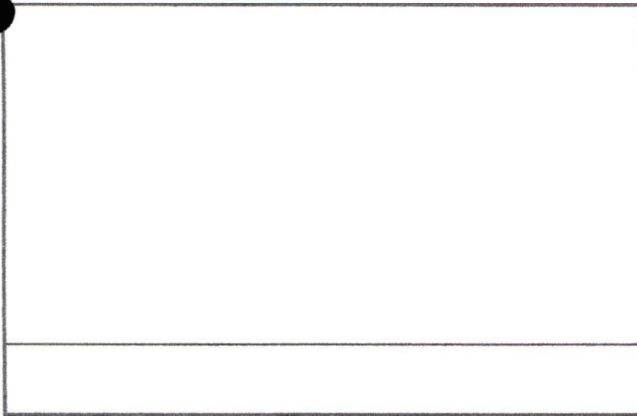

Observación: Si es necesario se pueden agregar hojas adicionales y actualizar el número de hojas.

 Firma y sello del Presidente de la OPF		 Firma y Sello Director Centro Educativo Público	
---	---	---	---